

Captação, Tratamento e Adução AA (Alta) » CEX AA Cávado/Ave » Subsistema de Areias de Vilar » Reservatórios » RR Enfermaria  
Inspeção Construção Civil (1º Nível)

RR Enfermaria » Espaço exterior (\*) » Vedações/Portões de acesso exterior (\*) (\*)

---

RR Enfermaria » Espaço exterior (\*) » Arranjos Exteriores (\*) (\*)

---

RR Enfermaria » Edifício RR (\*) » Elemento de betão (\*)

---

RR Enfermaria » Edifício RR (\*) » Elementos metálicos/PRFV (\*) (\*)

---

RR Enfermaria » Edifício RR (\*) » Reboco/Pinturas/Pavimentos (\*) (\*)

---

RR Enfermaria » Edifício RR (\*) » Impermeabilizações (\*) (\*)

---

RR Enfermaria » Edifício RR (\*) » Caixilharias/Portões/Portas (\*) (\*)

---

RR Enfermaria » Edifício RR (\*) » Circuitos hidráulicos (\*) (\*)

---

Técnico: Jorge Lopes

Data executada: 2019-09-06 16:13:00

Captação, Tratamento e Adução AA (Alta) » CEX AA Cávado/Ave » Subsistema de Areias de Vilar » Reservatórios » RR Adães

Inspeção Construção Civil (1º Nível)

RR Adães » Espaço exterior (\*) » Vedações/Portões de acesso exterior (\*) (\*)

Mau estado e não funcionais	Não	30/Set/2019 17h00
-----------------------------	-----	-------------------

RR Adães » Espaço exterior (\*) » Arranjos Exteriores (\*) (\*)

Pavimentos em mau estado	Não	30/Set/2019 17h00
--------------------------	-----	-------------------

RR Adães » Edifício RR (\*) » Elemento de betão (\*)

Fissuração	Sim	30/Set/2019 17h00
Fugas/Infiltrações	Sim	30/Set/2019 17h00
Armadura à vista	Sim	30/Set/2019 17h00
Assentamentos	Não	30/Set/2019 17h00
Desgaste	Sim	30/Set/2019 17h00



RR Adães » Edifício RR (\*) » Elementos metálicos/PRFV (\*) (\*)

Corrosão	Sim	30/Set/2019 17h00
Sem resistência (PRFV)	Não	30/Set/2019 17h00



RR Adães » Edifício RR (\*) » Reboco/Pinturas/Pavimentos (\*) (\*)

Pavimentos interiores em mau estado	Não	30/Set/2019 17h00
-------------------------------------	-----	-------------------



Captação, Tratamento e Adução AA (Alta) » CEX AA Cávado/Ave » Subsistema de Areias de Vilar » Reservatórios » RR Mariz

Inspeção Construção Civil (1º Nível)

RR Mariz » Espaço exterior (\*) » Vedações/Portões de acesso exterior (\*) (\*)

Mau estado e não funcionais Sim (com PT) 01/Out/2019 17h00

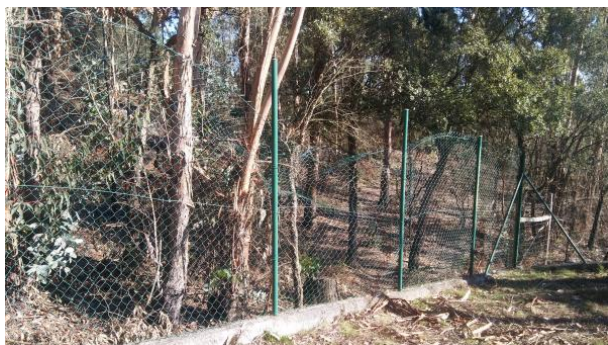

RR Mariz » Espaço exterior (\*) » Arranjos Exteriores (\*) (\*)

Pavimentos em mau estado Não 01/Out/2019 17h00

RR Mariz » Edifício RR (\*) » Elemento de betão (\*)

Fissuração	Não	01/Out/2019 17h00
Fugas/Infiltrações	Não	01/Out/2019 17h00
Armadura à vista	Não	01/Out/2019 17h00
Assentamentos	Não	01/Out/2019 17h00
Desgaste	Não	01/Out/2019 17h00

RR Mariz » Edifício RR (\*) » Elementos metálicos/PRFV (\*) (\*)

Corrosão	Não	01/Out/2019 17h00
Sem resistência (PRFV)	Não	01/Out/2019 17h00

RR Mariz » Edifício RR (\*) » Reboco/Pinturas/Pavimentos (\*) (\*)

Pavimentos interiores em mau estado	Não	01/Out/2019 17h00
Perda de reboco	Não	01/Out/2019 17h00
Pintura degradada	Não	01/Out/2019 17h00

RR Mariz » Edifício RR (\*) » Impermeabilizações (\*) (\*)

Mau estado das coberturas, telas de impermeabilização e tubos de queda Não 01/Out/2019 17h00

RR Mariz » Edifício RR (\*) » Caixilharias/Portões/Portas (\*) (\*)

Mau estado e não funcionais Não 01/Out/2019 17h00

RR Mariz » Edifício RR (\*) » Circuitos hidráulicos (\*) (\*)

Corrosão Não 01/Out/2019 17h00

Técnico: Jorge Lopes Validada por: Jorge Lopes  
 Data executada: 2019-10-01 17:00:00

**Captação, Tratamento e Adução AA (Alta) » CEX AA Cávado/Ave » Subsistema de Areias de Vilar » Reservatórios » RR Remelhe**  
**Inspeção Construção Civil (1º Nível)**

**RR Remelhe » Espaço exterior (\*) » Vedações/Portões de acesso exterior (\*) (\*)**

Mau estado e não funcionais	Não	01/Out/2019 17h00
-----------------------------	-----	-------------------

**RR Remelhe » Espaço exterior (\*) » Arranjos Exteriores (\*) (\*)**

Pavimentos em mau estado	Não	01/Out/2019 17h00
--------------------------	-----	-------------------

**RR Remelhe » Edifício RR (\*) » Elemento de betão (\*)**

Fissuração	Não	01/Out/2019 17h00
Fugas/Infiltrações	Não	01/Out/2019 17h00
Armadura à vista	Sim	01/Out/2019 17h00
Assentamentos	Não	01/Out/2019 17h00
Desgaste	Sim	01/Out/2019 17h00



**RR Remelhe » Edifício RR (\*) » Elementos metálicos/PRFV (\*) (\*)**

Corrosão	Não	01/Out/2019 17h00
Sem resistência (PRFV)	Não	01/Out/2019 17h00

**RR Remelhe » Edifício RR (\*) » Reboco/Pinturas/Pavimentos (\*) (\*)**

Pavimentos interiores em mau estado	Não	01/Out/2019 17h00
Perda de reboco	Não	01/Out/2019 17h00
Pintura degradada	Sim	01/Out/2019 17h00



**RR Remelhe » Edifício RR (\*) » Impermeabilizações (\*) (\*)**

Mau estado das coberturas, telas de impermeabilização e tubos de queda	Não	01/Out/2019 17h00
--	-----	-------------------

**RR Remelhe » Edifício RR (\*) » Caixilharias/Portões/Portas (\*) (\*)**

Mau estado e não funcionais	Não	01/Out/2019 17h00
-----------------------------	-----	-------------------

Corrosão

Sim

01/Out/2019 17h00



Técnico: Jorge Lopes

Validada por:

Jorge Lopes

Data executada: 2019-10-01 17:00:00

Captação, Tratamento e Adução AA (Alta) » CEX AA Cávado/Ave » Subsistema de Areias de Vilar » Reservatórios » RR Bouro  
Inspeção Construção Civil (1º Nível)

RR Bouro » Espaço exterior (\*) » Vedações/Portões de acesso exterior (\*) (\*)

Mau estado e não funcionais	Não	02/Out/2019 15h26
-----------------------------	-----	-------------------

RR Bouro » Espaço exterior (\*) » Arranjos Exteriores (\*) (\*)

Pavimentos em mau estado	Sim	02/Out/2019 15h26
--------------------------	-----	-------------------



RR Bouro » Edifício RR (\*) » Elemento de betão (\*)

Fissuração	Sim	02/Out/2019 15h26
Fugas/Infiltrações	Sim (com PT)	02/Out/2019 15h26
Armadura à vista	Não	02/Out/2019 15h26
Assentamentos	Não	02/Out/2019 15h26
Desgaste	Sim	02/Out/2019 15h26



RR Bouro » Edifício RR (\*) » Elementos metálicos/PRFV (\*) (\*)

Corrosão	Sim	02/Out/2019 15h26
Sem resistência (PRFV)	Não	02/Out/2019 15h26



## Tarefa

### RR Bouro » Edifício RR (\*) » Reboco/Pinturas/Pavimentos (\*) (\*)

Pavimentos interiores em mau estado	Sim	02/Out/2019 15h26
Perda de reboco	Não	02/Out/2019 15h26
Pintura degradada	Sim	02/Out/2019 15h26

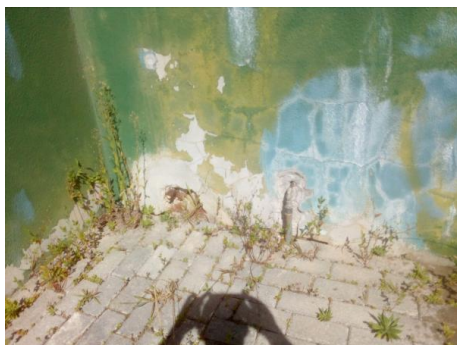

### RR Bouro » Edifício RR (\*) » Impermeabilizações (\*) (\*)

Mau estado das coberturas, telas de impermeabilização e tubos de queda	Não	02/Out/2019 15h26
--	-----	-------------------

### RR Bouro » Edifício RR (\*) » Caixilharias/Portões/Portas (\*) (\*)

Mau estado e não funcionais	Não	02/Out/2019 15h26
-----------------------------	-----	-------------------

### RR Bouro » Edifício RR (\*) » Circuitos hidráulicos (\*) (\*)

Corrosão	Sim	02/Out/2019 15h26
----------	-----	-------------------



Técnico: Jorge Lopes  
Data executada: 2019-10-02 15:26:00

Validada por: Jorge Lopes

Captação, Tratamento e Adução AA (Alta) » CEX AA Cávado/Ave » Subsistema de Areias de Vilar » Reservatórios » RR S. Lourenço

Inspeção Construção Civil (1º Nível)

RR S. Lourenço » Espaço exterior (\*) » Vedações/Portões de acesso exterior (\*) (\*)

Mau estado e não funcionais	Não	03/Out/2019 17h00
-----------------------------	-----	-------------------

RR S. Lourenço » Espaço exterior (\*) » Arranjos Exteriores (\*) (\*)

Pavimentos em mau estado	Não	03/Out/2019 17h00
--------------------------	-----	-------------------

RR S. Lourenço » Edifício RR (\*) » Elemento de betão (\*)

Fissuração	Sim	03/Out/2019 17h00
Fugas/Infiltrações	Sim	03/Out/2019 17h00
Armadura à vista	Não	03/Out/2019 17h00
Assentamentos	Não	03/Out/2019 17h00
Desgaste	Sim	03/Out/2019 17h00



RR S. Lourenço » Edifício RR (\*) » Elementos metálicos/PRFV (\*) (\*)

Corrosão	Não	03/Out/2019 17h00
Sem resistência (PRFV)	Sim	03/Out/2019 17h00

RR S. Lourenço » Edifício RR (\*) » Reboco/Pinturas/Pavimentos (\*) (\*)

Pavimentos interiores em mau estado	Sim	03/Out/2019 17h00
Perda de reboco	Sim	03/Out/2019 17h00
Pintura degradada	Sim	03/Out/2019 17h00



RR S. Lourenço » Edifício RR (\*) » Impermeabilizações (\*) (\*)

Mau estado das coberturas, telas de impermeabilização e tubos de queda	Não	03/Out/2019 17h00
--	-----	-------------------

RR S. Lourenço » Edifício RR (\*) » Caixilharias/Portões/Portas (\*) (\*)

Mau estado e não funcionais	Não	03/Out/2019 17h00
-----------------------------	-----	-------------------

Corrosão

Sim

03/Out/2019 17h00



**Técnico:** Jorge Lopes

**Data executada:** 2019-10-03 17:00:00

**Validada por:**

Jorge Lopes

**Captação, Tratamento e Adução AA (Alta) » CEX AA Cávado/Ave » Subsistema de Areias de Vilar » Reservatórios » RR Aborim / Tamel ( S.Fins)**

**Inspeção Construção Civil (1º Nível)**

**RR Aborim / Tamel ( S.Fins) » Espaço exterior » Vedações/Portões de acesso exterior (\*)**

Mau estado e não funcionais	Não	04/Out/2019 17h00
-----------------------------	-----	-------------------

**RR Aborim / Tamel ( S.Fins) » Espaço exterior » Arranjos Exteriores (\*)**

Pavimentos em mau estado	Não	04/Out/2019 17h00
--------------------------	-----	-------------------

**RR Aborim / Tamel ( S.Fins) » Edifício RR » Elemento de betão**

Fissuração	Não	04/Out/2019 17h00
Fugas/Infiltrações	Não	04/Out/2019 17h00
Armadura à vista	Não	04/Out/2019 17h00
Assentamentos	Não	04/Out/2019 17h00
Desgaste	Sim	04/Out/2019 17h00



**RR Aborim / Tamel ( S.Fins) » Edifício RR » Elementos metálicos/PRFV**

Corrosão	Não	04/Out/2019 17h00
Sem resistência (PRFV)	Não	04/Out/2019 17h00

**RR Aborim / Tamel ( S.Fins) » Edifício RR » Reboco/Pinturas/Pavimentos**

Pavimentos interiores em mau estado	Não	04/Out/2019 17h00
Perda de reboco	Não	04/Out/2019 17h00
Pintura degradada	Sim	04/Out/2019 17h00



**RR Aborim / Tamel ( S.Fins) » Edifício RR » Impermeabilizações**

Mau estado das coberturas, telas de impermeabilização e tubos de queda	Não	04/Out/2019 17h00
--	-----	-------------------

**RR Aborim / Tamel ( S.Fins) » Edifício RR » Caixilharias/Portões/Portas**

Mau estado e não funcionais	Não	04/Out/2019 17h00
-----------------------------	-----	-------------------



**Técnico:** Jorge Lopes  
**Data executada:** 2019-10-04 17:00:00

**Validada por:** Jorge Lopes

Captação, Tratamento e Adução AA (Alta) » CEX AA Cávado/Ave » Subsistema de Areias de Vilar » Reservatórios » RR Vila Chã  
Inspeção Construção Civil (1º Nível)

RR Vila Chã » Espaço exterior (\*) » Vedações/Portões de acesso exterior (\*) (\*)

Mau estado e não funcionais	Não	04/Out/2019 17h00
-----------------------------	-----	-------------------

RR Vila Chã » Espaço exterior (\*) » Arranjos Exteriores (\*) (\*)

Pavimentos em mau estado	Sim	04/Out/2019 17h00
--------------------------	-----	-------------------



RR Vila Chã » Edifício RR (\*) » Elemento de betão (\*)

Fissuração	Sim	04/Out/2019 17h00
Fugas/Infiltrações	Sim	04/Out/2019 17h00
Armadura à vista	Sim	04/Out/2019 17h00
Assentamentos	Não	04/Out/2019 17h00
Desgaste	Sim	04/Out/2019 17h00



RR Vila Chã » Edifício RR (\*) » Elementos metálicos/PRFV (\*) (\*)

Corrosão	Não	04/Out/2019 17h00
Sem resistência (PRFV)	Não	04/Out/2019 17h00

RR Vila Chã » Edifício RR (\*) » Reboco/Pinturas/Pavimentos (\*) (\*)

Pavimentos interiores em mau estado	Sim	04/Out/2019 17h00
Perda de reboco	Sim	04/Out/2019 17h00
Pintura degradada	Sim	04/Out/2019 17h00



---

**RR Vila Chã » Edifício RR (\*) » Impermeabilizações (\*) (\*)**

---

Mau estado das coberturas, telas de impermeabilização e tubos de queda

Não

04/Out/2019 17h00

---

**RR Vila Chã » Edifício RR (\*) » Caixilharias/Portões/Portas (\*) (\*)**

---

Mau estado e não funcionais

Não

04/Out/2019 17h00

---

**RR Vila Chã » Edifício RR (\*) » Circuitos hidráulicos (\*) (\*)**

---

Corrosão

Sim

04/Out/2019 17h00



**Técnico:** Jorge Lopes

**Data executada:** 2019-10-04 17:00:00

**Validada por:**

Jorge Lopes

**Captação, Tratamento e Adução AA (Alta) » CEX AA Cávado/Ave » Subsistema de Areias de Vilar » Reservatórios » RR Oliveira**

**Inspeção Construção Civil (1º Nível)**

**RR Oliveira » Espaço exterior (\*) » Vedações/Portões de acesso exterior (\*) (\*)**

Mau estado e não funcionais	Não	07/Out/2019 17h00
-----------------------------	-----	-------------------

**RR Oliveira » Espaço exterior (\*) » Arranjos Exteriores (\*) (\*)**

Pavimentos em mau estado	Não	07/Out/2019 17h00
--------------------------	-----	-------------------

**RR Oliveira » Edifício RR (\*) » Elemento de betão (\*)**

Fissuração	Não	07/Out/2019 17h00
Fugas/Infiltrações	Não	07/Out/2019 17h00
Armadura à vista	Não	07/Out/2019 17h00
Assentamentos	Não	07/Out/2019 17h00
Desgaste	Não	07/Out/2019 17h00

**RR Oliveira » Edifício RR (\*) » Elementos metálicos/PRFV (\*) (\*)**

Corrosão	Não	07/Out/2019 17h00
Sem resistência (PRFV)	Não	07/Out/2019 17h00

**RR Oliveira » Edifício RR (\*) » Reboco/Pinturas/Pavimentos (\*) (\*)**

Pavimentos interiores em mau estado	Não	07/Out/2019 17h00
Perda de reboco	Não	07/Out/2019 17h00
Pintura degradada	Não	07/Out/2019 17h00

**RR Oliveira » Edifício RR (\*) » Impermeabilizações (\*) (\*)**

Mau estado das coberturas, telas de impermeabilização e tubos de queda	Não	07/Out/2019 17h00
--	-----	-------------------

**RR Oliveira » Edifício RR (\*) » Caixilharias/Portões/Portas (\*) (\*)**

Mau estado e não funcionais	Não	07/Out/2019 17h00
-----------------------------	-----	-------------------

**RR Oliveira » Edifício RR (\*) » Circuitos hidráulicos (\*) (\*)**

Corrosão	Não	07/Out/2019 17h00
----------	-----	-------------------

**Técnico:** Jorge Lopes **Validada por:** Jorge Lopes

**Data executada:** 2019-10-07 17:00:00

**Captação, Tratamento e Adução AA (Alta) » CEX AA Cávado/Ave » Subsistema de Areias de Vilar » Reservatórios » RR Alheira**  
**Inspeção Construção Civil (1º Nível)**

**RR Alheira » Espaço exterior (\*) » Vedações/Portões de acesso exterior (\*) (\*)**

Mau estado e não funcionais	Não	07/Out/2019 17h00
-----------------------------	-----	-------------------

**RR Alheira » Espaço exterior (\*) » Arranjos Exteriores (\*) (\*)**

Pavimentos em mau estado	Não	07/Out/2019 17h00
--------------------------	-----	-------------------

**RR Alheira » Edifício RR (\*) » Elemento de betão (\*)**

Assentamentos	Não	07/Out/2019 17h00
Desgaste	Sim	07/Out/2019 17h00
Fissuração	Não	07/Out/2019 17h00
Fugas/Infiltrações	Não	07/Out/2019 17h00
Armadura à vista	Não	07/Out/2019 17h00



**RR Alheira » Edifício RR (\*) » Elementos metálicos/PRFV (\*) (\*)**

Corrosão	Sim	07/Out/2019 17h00
Sem resistência (PRFV)	Não	07/Out/2019 17h00



**RR Alheira » Edifício RR (\*) » Reboco/Pinturas/Pavimentos (\*) (\*)**

Pavimentos interiores em mau estado	Não	07/Out/2019 17h00
Perda de reboco	Não	07/Out/2019 17h00
Pintura degradada	Sim	07/Out/2019 17h00

## Tarefa



### RR Alheira » Edifício RR (\*) » Impermeabilizações (\*) (\*)

Mau estado das coberturas, telas de impermeabilização e tubos de queda	Não	07/Out/2019 17h00
--	-----	-------------------

### RR Alheira » Edifício RR (\*) » Caixilharias/Portões/Portas (\*) (\*)

Mau estado e não funcionais	Não	07/Out/2019 17h00
-----------------------------	-----	-------------------

### RR Alheira » Edifício RR (\*) » Circuitos hidráulicos (\*) (\*)

Pintura degradada	Sim	07/Out/2019 17h00
Corrosão	Sim	07/Out/2019 17h00



**Técnico:** Jorge Lopes

**Validada por:** Jorge Lopes

**Data executada:** 2019-10-07 17:00:00



**Captação, Tratamento e Adução AA (Alta) » CEX AA Cávado/Ave » Subsistema de Areias de Vilar » Reservatórios » RR Junqueira**

**Inspeção Construção Civil (1º Nível)**

**RR Junqueira » Espaço exterior (\*) » Vedações/Portões de acesso exterior (\*) (\*)**

Mau estado e não funcionais	Não	08/Out/2019 17h00
-----------------------------	-----	-------------------

**RR Junqueira » Espaço exterior (\*) » Arranjos Exteriores (\*) (\*)**

Pavimentos em mau estado	Não	08/Out/2019 17h00
--------------------------	-----	-------------------

**RR Junqueira » Edifício RR (\*) » Elemento de betão (\*)**

Fissuração	Sim	08/Out/2019 17h00
Fugas/Infiltrações	Sim	08/Out/2019 17h00
Armadura à vista	Não	08/Out/2019 17h00
Assentamentos	Não	08/Out/2019 17h00
Desgaste	Sim	08/Out/2019 17h00



**RR Junqueira » Edifício RR (\*) » Elementos metálicos/PRFV (\*) (\*)**

Corrosão	Não	08/Out/2019 17h00
Sem resistência (PRFV)	Não	08/Out/2019 17h00

**RR Junqueira » Edifício RR (\*) » Reboco/Pinturas/Pavimentos (\*) (\*)**

Pavimentos interiores em mau estado	Não	08/Out/2019 17h00
Perda de reboco	Não	08/Out/2019 17h00
Pintura degradada	Sim	08/Out/2019 17h00



**RR Junqueira » Edifício RR (\*) » Impermeabilizações (\*) (\*)**

Mau estado das coberturas, telas de impermeabilização e tubos de queda	Não	08/Out/2019 17h00
--	-----	-------------------

**RR Junqueira » Edifício RR (\*) » Caixilharias/Portões/Portas (\*) (\*)**

Mau estado e não funcionais	Não	08/Out/2019 17h00
-----------------------------	-----	-------------------

Corrosão

Sim

08/Out/2019 17h00



**Técnico:** Jorge Lopes

**Data executada:** 2019-10-08 17:00:00

**Validada por:**

Jorge Lopes

Captação, Tratamento e Adução AA (Alta) » CEX AA Cávado/Ave » Subsistema de Areias de Vilar » Reservatórios » RR Viatodos  
Inspeção Construção Civil (1º Nível)

RR Viatodos » Espaço exterior (\*) » Vedações/Portões de acesso exterior (\*) (\*)

Mau estado e não funcionais	Não	08/Out/2019 17h00
-----------------------------	-----	-------------------

RR Viatodos » Espaço exterior (\*) » Arranjos Exteriores (\*) (\*)

Pavimentos em mau estado	Não	08/Out/2019 17h00
--------------------------	-----	-------------------

RR Viatodos » Edifício RR (\*) » Elemento de betão (\*)

Fissuração	Sim	08/Out/2019 17h00
Fugas/Infiltrações	Não	08/Out/2019 17h00
Armadura à vista	Não	08/Out/2019 17h00
Assentamentos	Não	08/Out/2019 17h00
Desgaste	Não	08/Out/2019 17h00



RR Viatodos » Edifício RR (\*) » Elementos metálicos/PRFV (\*) (\*)

Corrosão	Não	08/Out/2019 17h00
Sem resistência (PRFV)	Sim (com PT)	08/Out/2019 17h00



RR Viatodos » Edifício RR (\*) » Reboco/Pinturas/Pavimentos (\*) (\*)

Pavimentos interiores em mau estado	Não	08/Out/2019 17h00
Perda de reboco	Não	08/Out/2019 17h00
Pintura degradada	Sim	08/Out/2019 17h00

## Tarefa



### RR Viatodos » Edifício RR (\*) » Impermeabilizações (\*) (\*)

Mau estado das coberturas, telas de impermeabilização e tubos de queda

Sim

08/Out/2019 17h00



### RR Viatodos » Edifício RR (\*) » Caixilharias/Portões/Portas (\*) (\*)

Mau estado e não funcionais

Não

08/Out/2019 17h00

### RR Viatodos » Edifício RR (\*) » Circuitos hidráulicos (\*) (\*)

Corrosão

Sim

08/Out/2019 17h00



**Técnico:** Jorge Lopes

**Data executada:** 2019-10-08 17:00:00

**Validada por:**

Jorge Lopes

Captação, Tratamento e Adução AA (Alta) » CEX AA Cávado/Ave » Subsistema de Areias de Vilar » Reservatórios » RR Negreiros

Inspeção Construção Civil (1º Nível)

RR Negreiros » Espaço exterior (\*) » Vedações/Portões de acesso exterior (\*) (\*)

Mau estado e não funcionais	Não	08/Out/2019 17h00
-----------------------------	-----	-------------------

RR Negreiros » Espaço exterior (\*) » Arranjos Exteriores (\*) (\*)

Pavimentos em mau estado	Não	08/Out/2019 17h00
--------------------------	-----	-------------------

RR Negreiros » Edifício RR (\*) » Elemento de betão (\*)

Fissuração	Sim	08/Out/2019 17h00
Fugas/Infiltrações	Sim	08/Out/2019 17h00
Armadura à vista	Não	08/Out/2019 17h00
Assentamentos	Não	08/Out/2019 17h00
Desgaste	Sim	08/Out/2019 17h00



RR Negreiros » Edifício RR (\*) » Elementos metálicos/PRFV (\*) (\*)

Corrosão	Não	08/Out/2019 17h00
Sem resistência (PRFV)	Não	08/Out/2019 17h00

RR Negreiros » Edifício RR (\*) » Reboco/Pinturas/Pavimentos (\*) (\*)

Pavimentos interiores em mau estado	Não	08/Out/2019 17h00
Perda de reboco	Não	08/Out/2019 17h00
Pintura degradada	Sim	08/Out/2019 17h00



RR Negreiros » Edifício RR (\*) » Impermeabilizações (\*) (\*)

Mau estado das coberturas, telas de impermeabilização e tubos de queda	Sim	08/Out/2019 17h00
--	-----	-------------------

## Tarefa



### RR Negreiros » Edifício RR (\*) » Caixilharias/Portões/Portas (\*) (\*)

---

Mau estado e não funcionais

Não

08/Out/2019 17h00

### RR Negreiros » Edifício RR (\*) » Circuitos hidráulicos (\*) (\*)

---

Corrosão

Não

08/Out/2019 17h00

**Técnico:** Jorge Lopes

**Validada por:**

Jorge Lopes

**Data executada:** 2019-10-08 17:00:00

Captação, Tratamento e Adução AA (Alta) » CEX AA Cávado/Ave » Subsistema de Areias de Vilar » Reservatórios » RR Gamil

Inspeção Construção Civil (1º Nível)

RR Gamil » Espaço exterior (\*) » Vedações/Portões de acesso exterior (\*) (\*)

Mau estado e não funcionais	Não	09/Out/2019 17h00
-----------------------------	-----	-------------------

RR Gamil » Espaço exterior (\*) » Arranjos Exteriores (\*) (\*)

Pavimentos em mau estado	Não	09/Out/2019 17h00
--------------------------	-----	-------------------

RR Gamil » Edifício RR (\*) » Elemento de betão (\*)

Fissuração	Sim	09/Out/2019 17h00
Fugas/Infiltrações	Não	09/Out/2019 17h00
Armadura à vista	Sim	09/Out/2019 17h00
Assentamentos	Não	09/Out/2019 17h00
Desgaste	Não	09/Out/2019 17h00



RR Gamil » Edifício RR (\*) » Elementos metálicos/PRFV (\*) (\*)

Corrosão	Não	09/Out/2019 17h00
Sem resistência (PRFV)	Não	09/Out/2019 17h00

RR Gamil » Edifício RR (\*) » Reboco/Pinturas/Pavimentos (\*) (\*)

Pavimentos interiores em mau estado	Não	09/Out/2019 17h00
Perda de reboco	Não	09/Out/2019 17h00
Pintura degradada	Sim	09/Out/2019 17h00



RR Gamil » Edifício RR (\*) » Impermeabilizações (\*) (\*)

Mau estado das coberturas, telas de impermeabilização e tubos de queda	Não	09/Out/2019 17h00
--	-----	-------------------

RR Gamil » Edifício RR (\*) » Caixilharias/Portões/Portas (\*) (\*)

Mau estado e não funcionais	Não	09/Out/2019 17h00
-----------------------------	-----	-------------------



Corrosão

Tarefa

Não

09/Oct/2019 17h00

Técnico: Jorge Lopes

Validada por:

Jorge Lopes

Data executada: 2019-10-09 17:00:00

**Captação, Tratamento e Adução AA (Alta) » CEX AA Cávado/Ave » Subsistema de Areias de Vilar » Reservatórios » RR Alto de Pega (VC)**

**Inspeção Construção Civil (1º Nível)**

**RR Alto de Pega (VC) » Espaço exterior (\*) » Vedações/Portões de acesso exterior (\*) (\*)**

Mau estado e não funcionais Não 09/Out/2019 17h00

**RR Alto de Pega (VC) » Espaço exterior (\*) » Arranjos Exteriores (\*) (\*)**

Pavimentos em mau estado Sim 09/Out/2019 17h00

**RR Alto de Pega (VC) » Edifício RR (\*) » Elemento de betão (\*)**

Fissuração	Sim (com PT)	09/Out/2019 17h00
Fugas/Infiltrações	Sim	09/Out/2019 17h00
Armadura à vista	Sim (com PT)	09/Out/2019 17h00
Assentamentos	Não	09/Out/2019 17h00
Desgaste	Sim	09/Out/2019 17h00

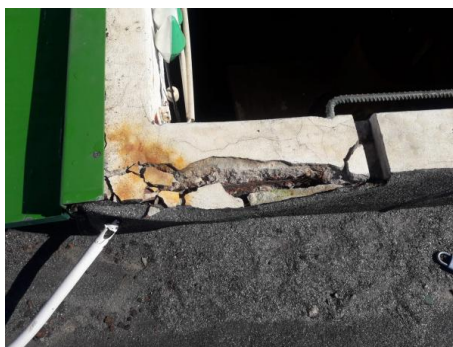

**RR Alto de Pega (VC) » Edifício RR (\*) » Elementos metálicos/PRFV (\*) (\*)**

Corrosão	Sim	09/Out/2019 17h00
Sem resistência (PRFV)	Não	09/Out/2019 17h00



**RR Alto de Pega (VC) » Edifício RR (\*) » Reboco/Pinturas/Pavimentos (\*) (\*)**

Pavimentos interiores em mau estado	Sim	09/Out/2019 17h00
Perda de reboco	Sim	09/Out/2019 17h00
Pintura degradada	Sim	09/Out/2019 17h00

**RR Alto de Pega (VC) » Edifício RR (\*) » Impermeabilizações (\*) (\*)**

Mau estado das coberturas, telas de impermeabilização e tubos de queda Não 09/Out/2019 17h00

**RR Alto de Pega (VC) » Edifício RR (\*) » Caixilharias/Portões/Portas (\*) (\*)**

Mau estado e não funcionais Não 09/Out/2019 17h00

Corrosão

Sim

09/Out/2019 17h00



**Técnico:** Jorge Lopes  
**Data executada:** 2019-10-09 17:00:00

**Validada por:** Jorge Lopes

Captação, Tratamento e Adução AA (Alta) » CEX AA Cávado/Ave » Subsistema de Areias de Vilar » Reservatórios » RR Galegos  
Inspeção Construção Civil (1º Nível)

RR Galegos » Espaço exterior (\*) » Vedações/Portões de acesso exterior (\*) (\*)

Mau estado e não funcionais	Não	10/Out/2019 17h00
-----------------------------	-----	-------------------

RR Galegos » Espaço exterior (\*) » Arranjos Exteriores (\*) (\*)

Pavimentos em mau estado	Não	10/Out/2019 17h00
--------------------------	-----	-------------------

RR Galegos » Edifício RR (\*) » Elemento de betão (\*)

Fissuração	Sim (com PT)	10/Out/2019 17h00
Fugas/Infiltrações	Sim	10/Out/2019 17h00
Armadura à vista	Sim	10/Out/2019 17h00
Assentamentos	Não	10/Out/2019 17h00
Desgaste	Sim	10/Out/2019 17h00



RR Galegos » Edifício RR (\*) » Elementos metálicos/PRFV (\*) (\*)

Corrosão	Não	10/Out/2019 17h00
Sem resistência (PRFV)	Não	10/Out/2019 17h00

RR Galegos » Edifício RR (\*) » Reboco/Pinturas/Pavimentos (\*) (\*)

Pavimentos interiores em mau estado	Não	10/Out/2019 17h00
-------------------------------------	-----	-------------------

Perda de reboco

Sim (com PT)

10/Out/2019 17h00

Pintura degradada

Sim

10/Out/2019 17h00



**RR Galegos » Edifício RR (\*) » Impermeabilizações (\*) (\*)**

Mau estado das coberturas, telas de impermeabilização e tubos de queda

Não

10/Out/2019 17h00

**RR Galegos » Edifício RR (\*) » Caixilharias/Portões/Portas (\*) (\*)**

Mau estado e não funcionais

Sim

10/Out/2019 17h00



**RR Galegos » Edifício RR (\*) » Circuitos hidráulicos (\*) (\*)**

Corrosão

Sim

10/Out/2019 17h00



Técnico: Jorge Lopes

Data executada: 2019-10-10 17:00:00

Validada por:

Jorge Lopes

Captação, Tratamento e Adução AA (Alta) » CEX AA Cávado/Ave » Subsistema de Areias de Vilar » Reservatórios » RR Bastuço Alto  
Inspeção Construção Civil (1º Nível)

RR Bastuço Alto » Espaço exterior (\*) » Vedações/Portões de acesso exterior (\*) (\*)

Mau estado e não funcionais Sim 11/Out/2019 17h00



RR Bastuço Alto » Espaço exterior (\*) » Arranjos Exteriores (\*) (\*)

Pavimentos em mau estado Não 11/Out/2019 17h00

RR Bastuço Alto » Edifício RR (\*) » Elemento de betão (\*)

Fissuração	Sim	11/Out/2019 17h00
Fugas/Infiltrações	Sim	11/Out/2019 17h00
Armadura à vista	Não	11/Out/2019 17h00
Assentamentos	Não	11/Out/2019 17h00
Desgaste	Sim	11/Out/2019 17h00



RR Bastuço Alto » Edifício RR (\*) » Elementos metálicos/PRFV (\*) (\*)

Corrosão	Sim	11/Out/2019 17h00
Sem resistência (PRFV)	Não	11/Out/2019 17h00



RR Bastuço Alto » Edifício RR (\*) » Reboco/Pinturas/Pavimentos (\*) (\*)

Pavimentos interiores em mau estado Não 11/Out/2019 17h00

Perda de reboco

Não

11/Out/2019 17h00

Pintura degradada

Sim

11/Out/2019 17h00

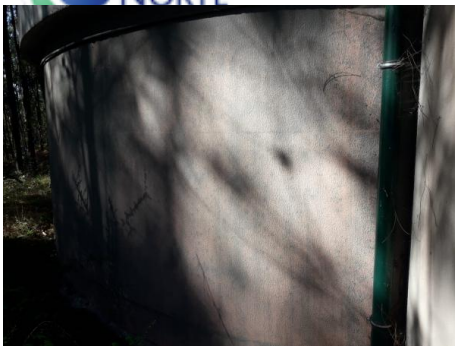

---

**RR Bastuço Alto » Edifício RR (\*) » Impermeabilizações (\*) (\*)**

Mau estado das coberturas, telas de impermeabilização e tubos de queda

Não

11/Out/2019 17h00

---

**RR Bastuço Alto » Edifício RR (\*) » Caixilharias/Portões/Portas (\*) (\*)**

Mau estado e não funcionais

Não

11/Out/2019 17h00

---

**RR Bastuço Alto » Edifício RR (\*) » Circuitos hidráulicos (\*) (\*)**

Corrosão

Sim

11/Out/2019 17h00



Técnico: Jorge Lopes

Validada por:

Jorge Lopes

Data executada: 2019-10-11 17:00:00

Captação, Tratamento e Adução AA (Alta) » CEX AA Cávado/Ave » Subsistema de Areias de Vilar » Reservatórios » RR Bastuço Baixo

Inspeção Construção Civil (1º Nível)

RR Bastuço Baixo » Espaço exterior (\*) » Vedações/Portões de acesso exterior (\*) (\*)

Mau estado e não funcionais	Não	11/Out/2019 17h00
-----------------------------	-----	-------------------

RR Bastuço Baixo » Espaço exterior (\*) » Arranjos Exteriores (\*) (\*)

Pavimentos em mau estado	Não	11/Out/2019 17h00
--------------------------	-----	-------------------

RR Bastuço Baixo » Edifício RR (\*) » Elemento de betão (\*)

Fissuração	Sim	11/Out/2019 17h00
Fugas/Infiltrações	Sim	11/Out/2019 17h00
Armadura à vista	Sim	11/Out/2019 17h00
Assentamentos	Não	11/Out/2019 17h00
Desgaste	Sim	11/Out/2019 17h00



RR Bastuço Baixo » Edifício RR (\*) » Elementos metálicos/PRFV (\*) (\*)

Corrosão	Sim	11/Out/2019 17h00
Sem resistência (PRFV)	Não	11/Out/2019 17h00



RR Bastuço Baixo » Edifício RR (\*) » Reboco/Pinturas/Pavimentos (\*) (\*)

Pavimentos interiores em mau estado	Não	11/Out/2019 17h00
Perda de reboco	Sim	11/Out/2019 17h00
Pintura degradada	Sim	11/Out/2019 17h00

## Tarefa



### RR Bastuço Baixo » Edifício RR (\*) » Impermeabilizações (\*) (\*)

Mau estado das coberturas, telas de impermeabilização e tubos de queda	Não	11/Out/2019 17h00
--	-----	-------------------

### RR Bastuço Baixo » Edifício RR (\*) » Caixilharias/Portões/Portas (\*) (\*)

Mau estado e não funcionais	Não	11/Out/2019 17h00
-----------------------------	-----	-------------------

### RR Bastuço Baixo » Edifício RR (\*) » Circuitos hidráulicos (\*) (\*)

Corrosão	Sim	11/Out/2019 17h00
----------	-----	-------------------



**Técnico:** Jorge Lopes

**Data executada:** 2019-10-11 17:00:00

**Validada por:**

Jorge Lopes

**Captação, Tratamento e Adução AA (Alta) » CEX AA Cávado/Ave » Subsistema de Areias de Vilar » Reservatórios » RR Moinhos**

**Inspeção Construção Civil (1º Nível)**

**RR Moinhos » Espaço exterior (\*) » Vedações/Portões de acesso exterior (\*) (\*)**

Mau estado e não funcionais	Não	11/Out/2019 17h00
-----------------------------	-----	-------------------

**RR Moinhos » Espaço exterior (\*) » Arranjos Exteriores (\*) (\*)**

Pavimentos em mau estado	Não	11/Out/2019 17h00
--------------------------	-----	-------------------

**RR Moinhos » Edifício RR (\*) » Elemento de betão (\*)**

Fissuração	Sim	11/Out/2019 17h00
Fugas/Infiltrações	Não	11/Out/2019 17h00
Armadura à vista	Não	11/Out/2019 17h00
Assentamentos	Não	11/Out/2019 17h00
Desgaste	Sim	11/Out/2019 17h00



**RR Moinhos » Edifício RR (\*) » Elementos metálicos/PRFV (\*) (\*)**

Corrosão	Não	11/Out/2019 17h00
Sem resistência (PRFV)	Não	11/Out/2019 17h00

**RR Moinhos » Edifício RR (\*) » Reboco/Pinturas/Pavimentos (\*) (\*)**

Pavimentos interiores em mau estado	Não	11/Out/2019 17h00
Perda de reboco	Não	11/Out/2019 17h00
Pintura degradada	Sim	11/Out/2019 17h00



**RR Moinhos » Edifício RR (\*) » Impermeabilizações (\*) (\*)**

Mau estado das coberturas, telas de impermeabilização e tubos de queda	Não	11/Out/2019 17h00
--	-----	-------------------

**RR Moinhos » Edifício RR (\*) » Caixilharias/Portões/Portas (\*) (\*)**

Mau estado e não funcionais	Não	11/Out/2019 17h00
-----------------------------	-----	-------------------

Corrosão

Sim

11/Out/2019 17h00



**Técnico:** Jorge Lopes

**Data executada:** 2019-10-11 17:00:00

**Validada por:**

Jorge Lopes

**Captação, Tratamento e Adução AA (Alta) » CEX AA Cávado/Ave » Subsistema de Areias de Vilar » Reservatórios » RR Antas**  
**Inspeção Construção Civil (1º Nível)**

**RR Antas » Espaço exterior (\*) » Vedações/Portões de acesso exterior (\*) (\*)**

Mau estado e não funcionais Não 14/Out/2019 17h00

**RR Antas » Espaço exterior (\*) » Arranjos Exteriores (\*) (\*)**

Pavimentos em mau estado Não 14/Out/2019 17h00

**RR Antas » Edifício RR (\*) » Elemento de betão (\*)**

Fissuração	Sim	14/Out/2019 17h00
Fugas/Infiltrações	Não	14/Out/2019 17h00
Armadura à vista	Não	14/Out/2019 17h00
Assentamentos	Não	14/Out/2019 17h00
Desgaste	Sim	14/Out/2019 17h00



**RR Antas » Edifício RR (\*) » Elementos metálicos/PRFV (\*) (\*)**

Corrosão	Sim	14/Out/2019 17h00
Sem resistência (PRFV)	Não	14/Out/2019 17h00

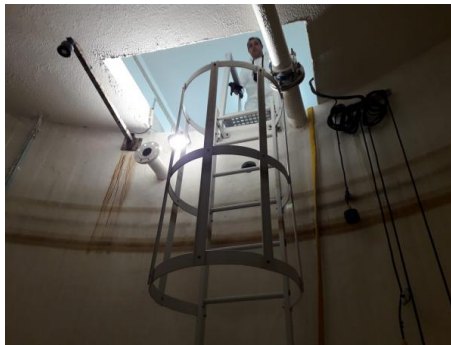

**RR Antas » Edifício RR (\*) » Reboco/Pinturas/Pavimentos (\*) (\*)**

Pavimentos interiores em mau estado	Não	14/Out/2019 17h00
Perda de reboco	Sim	14/Out/2019 17h00
Pintura degradada	Não	14/Out/2019 17h00

**RR Antas » Edifício RR (\*) » Impermeabilizações (\*) (\*)**

Mau estado das coberturas, telas de impermeabilização e tubos de queda Não 14/Out/2019 17h00

**RR Antas » Edifício RR (\*) » Caixilharias/Portões/Portas (\*) (\*)**

Mau estado e não funcionais Não 14/Out/2019 17h00

Corrosão

Sim

14/Out/2019 17h00



**Técnico:** Jorge Lopes  
**Data executada:** 2019-10-14 17:00:00

**Validada por:** Jorge Lopes

Captação, Tratamento e Adução AA (Alta) » CEX AA Cávado/Ave » Subsistema de Areias de Vilar » Reservatórios » RR Fragoso

Inspeção Construção Civil (1º Nível)

RR Fragoso » Espaço exterior (\*) » Vedações/Portões de acesso exterior (\*) (\*)

Mau estado e não funcionais	Não	14/Out/2019 17h00
-----------------------------	-----	-------------------

RR Fragoso » Espaço exterior (\*) » Arranjos Exteriores (\*) (\*)

Pavimentos em mau estado	Não	14/Out/2019 17h00
--------------------------	-----	-------------------

RR Fragoso » Edifício RR (\*) » Elemento de betão (\*)

Fissuração	Sim	14/Out/2019 17h00
Fugas/Infiltrações	Sim	14/Out/2019 17h00
Armadura à vista	Não	14/Out/2019 17h00
Assentamentos	Não	14/Out/2019 17h00
Desgaste	Sim	14/Out/2019 17h00



RR Fragoso » Edifício RR (\*) » Elementos metálicos/PRFV (\*) (\*)

Corrosão	Sim	14/Out/2019 17h00
Sem resistência (PRFV)	Não	14/Out/2019 17h00

RR Fragoso » Edifício RR (\*) » Reboco/Pinturas/Pavimentos (\*) (\*)

Pavimentos interiores em mau estado	Não	14/Out/2019 17h00
Perda de reboco	Sim	14/Out/2019 17h00
Pintura degradada	Sim	14/Out/2019 17h00

## Tarefa



### RR Fragoso » Edifício RR (\*) » Impermeabilizações (\*) (\*)

---

Mau estado das coberturas, telas de impermeabilização e tubos de queda

Não

14/Out/2019 17h00

### RR Fragoso » Edifício RR (\*) » Caixilharias/Portões/Portas (\*) (\*)

---

Mau estado e não funcionais

Não

14/Out/2019 17h00

### RR Fragoso » Edifício RR (\*) » Circuitos hidráulicos (\*) (\*)

---

Corrosão

Sim

14/Out/2019 17h00



**Técnico:** Jorge Lopes

**Data executada:** 2019-10-14 17:00:00

**Validada por:**

Jorge Lopes

Captação, Tratamento e Adução AA (Alta) » CEX AA Cávado/Ave » Subsistema de Areias de Vilar » Reservatórios » RR Marachão  
Inspeção Construção Civil (1º Nível)

RR Marachão » Espaço exterior (\*) » Vedações/Portões de acesso exterior (\*) (\*)

Mau estado e não funcionais

Sim (com PT)

15/Out/2019 17h00



RR Marachão » Espaço exterior (\*) » Arranjos Exteriores (\*) (\*)

Pavimentos em mau estado

Sim

15/Out/2019 17h00

RR Marachão » Edifício RR (\*) » Elemento de betão (\*)

Fissuração

Sim

15/Out/2019 17h00

Fugas/Infiltrações

Sim

15/Out/2019 17h00

Armadura à vista

Sim (com PT)

15/Out/2019 17h00

Assentamentos

Não

15/Out/2019 17h00

Desgaste

Sim

15/Out/2019 17h00



RR Marachão » Edifício RR (\*) » Elementos metálicos/PRFV (\*) (\*)

Corrosão

Sim (com PT)

15/Out/2019 17h00

Sem resistência (PRFV)

Não

15/Out/2019 17h00



#### RR Marachão » Edifício RR (\*) » Reboco/Pinturas/Pavimentos (\*) (\*)

Pavimentos interiores em mau estado	Sim	15/Out/2019 17h00
Perda de reboco	Sim	15/Out/2019 17h00
Pintura degradada	Sim	15/Out/2019 17h00



#### RR Marachão » Edifício RR (\*) » Impermeabilizações (\*) (\*)

Mau estado das coberturas, telas de impermeabilização e tubos de queda	Não	15/Out/2019 17h00
--	-----	-------------------

#### RR Marachão » Edifício RR (\*) » Caixilharias/Portões/Portas (\*) (\*)

Mau estado e não funcionais	Sim	15/Out/2019 17h00
-----------------------------	-----	-------------------



#### RR Marachão » Edifício RR (\*) » Circuitos hidráulicos (\*) (\*)

Corrosão	Sim	15/Out/2019 17h00
----------	-----	-------------------



Técnico: Jorge Lopes  
Data executada: 2019-10-15 17:00:00

Validada por: Jorge Lopes

Captação, Tratamento e Adução AA (Alta) » CEX AA Cávado/Ave » Subsistema de Areias de Vilar » Reservatórios » RR Barradas  
Inspeção Construção Civil (1º Nível)

RR Barradas » Espaço exterior (\*) (\*) » Vedações/Portões de acesso exterior (\*) (\*)

Mau estado e não funcionais	Não	16/Out/2019 17h00
-----------------------------	-----	-------------------

RR Barradas » Espaço exterior (\*) (\*) » Arranjos Exteriores (\*) (\*)

Pavimentos em mau estado	Não	16/Out/2019 17h00
--------------------------	-----	-------------------

RR Barradas » Edifício RR (\*) (\*) » Elemento de betão (\*)

Fissuração	Sim	16/Out/2019 17h00
Fugas/Infiltrações	Sim	16/Out/2019 17h00
Armadura à vista	Sim	16/Out/2019 17h00
Assentamentos	Não	16/Out/2019 17h00
Desgaste	Sim	16/Out/2019 17h00



RR Barradas » Edifício RR (\*) (\*) » Elementos metálicos/PRFV (\*) (\*)

Corrosão	Sim	16/Out/2019 17h00
Sem resistência (PRFV)	Não	16/Out/2019 17h00



RR Barradas » Edifício RR (\*) (\*) » Reboco/Pinturas/Pavimentos (\*) (\*)

Pavimentos interiores em mau estado	Sim	16/Out/2019 17h00
-------------------------------------	-----	-------------------



Captação, Tratamento e Adução AA (Alta) » CEX AA Cávado/Ave » Subsistema de Areias de Vilar » Reservatórios » RR Joane  
Inspeção Construção Civil (1º Nível)

RR Joane » Espaço exterior (\*) » Vedações/Portões de acesso exterior (\*) (\*)

Mau estado e não funcionais Não 17/Out/2019 17h00

RR Joane » Espaço exterior (\*) » Arranjos Exteriores (\*) (\*)

Pavimentos em mau estado Sim (com PT) 17/Out/2019 17h00



RR Joane » Edifício RR (\*) » Elemento de betão (\*)

Fissuração	Sim (com PT)	17/Out/2019 17h00
Fugas/Infiltrações	Sim	17/Out/2019 17h00
Armadura à vista	Não	17/Out/2019 17h00
Assentamentos	Não	17/Out/2019 17h00
Desgaste	Sim	17/Out/2019 17h00



RR Joane » Edifício RR (\*) » Elementos metálicos/PRFV (\*) (\*)

Corrosão	Sim	17/Out/2019 17h00
Sem resistência (PRFV)	Não	17/Out/2019 17h00

RR Joane » Edifício RR (\*) » Reboco/Pinturas/Pavimentos (\*) (\*)

Pavimentos interiores em mau estado	Sim	17/Out/2019 17h00
Perda de reboco	Sim	17/Out/2019 17h00
Pintura degradada	Sim	17/Out/2019 17h00



---

**RR Joane » Edifício RR (\*) » Impermeabilizações (\*) (\*)**

Mau estado das coberturas, telas de impermeabilização e tubos de queda Não 17/Out/2019 17h00

---

**RR Joane » Edifício RR (\*) » Caixilharias/Portões/Portas (\*) (\*)**

Mau estado e não funcionais Não 17/Out/2019 17h00

---

**RR Joane » Edifício RR (\*) » Circuitos hidráulicos (\*) (\*)**

Corrosão Sim 17/Out/2019 17h00



**Técnico:** Jorge Lopes  
**Data executada:** 2019-10-17 17:00:00

**Validada por:** Jorge Lopes

**Captação, Tratamento e Adução AA (Alta) » CEX AA Cávado/Ave » Subsistema de Areias de Vilar » Reservatórios » RR Moure**

Inspeção Construção Civil (1º Nível)

**RR Moure » Espaço exterior (\*) » Vedações/Portões de acesso exterior (\*) (\*)**

Mau estado e não funcionais	Não	18/Out/2019 17h00
-----------------------------	-----	-------------------

**RR Moure » Espaço exterior (\*) » Arranjos Exteriores (\*) (\*)**

Pavimentos em mau estado	Não	18/Out/2019 17h00
--------------------------	-----	-------------------

**RR Moure » Edifício RR (\*) » Elemento de betão (\*)**

Fissuração	Sim	18/Out/2019 17h00
Fugas/Infiltrações	Sim	18/Out/2019 17h00
Armadura à vista	Não	18/Out/2019 17h00
Assentamentos	Não	18/Out/2019 17h00
Desgaste	Não	18/Out/2019 17h00



**RR Moure » Edifício RR (\*) » Elementos metálicos/PRFV (\*) (\*)**

Corrosão	Sim	18/Out/2019 17h00
Sem resistência (PRFV)	Não	18/Out/2019 17h00

**RR Moure » Edifício RR (\*) » Reboco/Pinturas/Pavimentos (\*) (\*)**

Pavimentos interiores em mau estado	Sim	18/Out/2019 17h00
Perda de reboco	Não	18/Out/2019 17h00
Pintura degradada	Sim	18/Out/2019 17h00

**RR Moure » Edifício RR (\*) » Impermeabilizações (\*) (\*)**

Mau estado das coberturas, telas de impermeabilização e tubos de queda	Não	18/Out/2019 17h00
--	-----	-------------------

**RR Moure » Edifício RR (\*) » Caixilharias/Portões/Portas (\*) (\*)**

Mau estado e não funcionais	Não	18/Out/2019 17h00
-----------------------------	-----	-------------------

**RR Moure » Edifício RR (\*) » Circuitos hidráulicos (\*) (\*)**

Corrosão	Sim	18/Out/2019 17h00
----------	-----	-------------------



## Tarefa

**Técnico:** Jorge Lopes  
**Data executada:** 2019-10-18 17:00:00

**Validada por:** Jorge Lopes

Captação, Tratamento e Adução AA (Alta) » CEX AA Cávado/Ave » Subsistema de Areias de Vilar » Reservatórios » RR Perelhal  
Inspeção Construção Civil (1º Nível)

RR Perelhal » Espaço exterior (\*) » Vedações/Portões de acesso exterior (\*) (\*)

Mau estado e não funcionais	Não	18/Out/2019 17h00
-----------------------------	-----	-------------------

RR Perelhal » Espaço exterior (\*) » Arranjos Exteriores (\*) (\*)

Pavimentos em mau estado	Não	18/Out/2019 17h00
--------------------------	-----	-------------------

RR Perelhal » Edifício RR (\*) » Elemento de betão (\*)

Fissuração	Sim	18/Out/2019 17h00
Fugas/Infiltrações	Sim	18/Out/2019 17h00
Armadura à vista	Sim	18/Out/2019 17h00
Assentamentos	Não	18/Out/2019 17h00
Desgaste	Sim	18/Out/2019 17h00

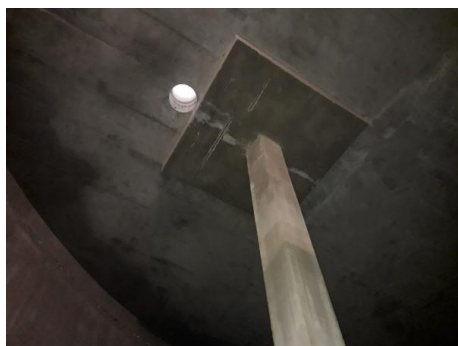

RR Perelhal » Edifício RR (\*) » Elementos metálicos/PRFV (\*) (\*)

Corrosão	Sim	18/Out/2019 17h00
Sem resistência (PRFV)	Não	18/Out/2019 17h00



RR Perelhal » Edifício RR (\*) » Reboco/Pinturas/Pavimentos (\*) (\*)

Pavimentos interiores em mau estado	Sim	18/Out/2019 17h00
-------------------------------------	-----	-------------------

Perda de reboco	Sim	18/Out/2019 17h00
Pintura degradada	Sim	18/Out/2019 17h00

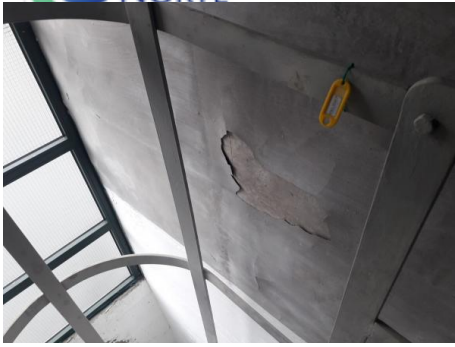

**RR Perelhal » Edifício RR (\*) » Impermeabilizações (\*) (\*)**

Mau estado das coberturas, telas de impermeabilização e tubos de queda	Não	18/Out/2019 17h00
--	-----	-------------------

**RR Perelhal » Edifício RR (\*) » Caixilharias/Portões/Portas (\*) (\*)**

Mau estado e não funcionais	Não	18/Out/2019 17h00
-----------------------------	-----	-------------------

**RR Perelhal » Edifício RR (\*) » Circuitos hidráulicos (\*) (\*)**

Corrosão	Sim	18/Out/2019 17h00
----------	-----	-------------------



Técnico: Jorge Lopes  
 Data executada: 2019-10-18 17:00:00

Validada por: Jorge Lopes

**Captação, Tratamento e Adução AA (Alta) » CEX AA Cávado/Ave » Subsistema de Areias de Vilar » Reservatórios » RR Panque**  
**Inspeção Construção Civil (1º Nível)**

**RR Panque » Espaço exterior (\*) » Vedações/Portões de acesso exterior (\*) (\*)**

Mau estado e não funcionais	Não	18/Out/2019 17h00
-----------------------------	-----	-------------------

**RR Panque » Espaço exterior (\*) » Arranjos Exteriores (\*) (\*)**

Pavimentos em mau estado	Não	18/Out/2019 17h00
--------------------------	-----	-------------------

**RR Panque » Edifício RR (\*) » Elemento de betão (\*)**

Fissuração	Sim	18/Out/2019 17h00
Fugas/Infiltrações	Não	18/Out/2019 17h00
Armadura à vista	Sim	18/Out/2019 17h00
Assentamentos	Não	18/Out/2019 17h00
Desgaste	Sim	18/Out/2019 17h00



**RR Panque » Edifício RR (\*) » Elementos metálicos/PRFV (\*) (\*)**

Corrosão	Sim	18/Out/2019 17h00
Sem resistência (PRFV)	Não	18/Out/2019 17h00

**RR Panque » Edifício RR (\*) » Reboco/Pinturas/Pavimentos (\*) (\*)**

Pavimentos interiores em mau estado	Não	18/Out/2019 17h00
Perda de reboco	Não	18/Out/2019 17h00
Pintura degradada	Sim	18/Out/2019 17h00



**RR Panque » Edifício RR (\*) » Impermeabilizações (\*) (\*)**

Mau estado das coberturas, telas de impermeabilização e tubos de queda	Não	18/Out/2019 17h00
--	-----	-------------------

**RR Panque » Edifício RR (\*) » Caixilharias/Portões/Portas (\*) (\*)**

Mau estado e não funcionais	Não	18/Out/2019 17h00
-----------------------------	-----	-------------------

Corrosão

Sim

18/Out/2019 17h00



**Técnico:** Jorge Lopes

**Data executada:** 2019-10-18 17:00:00

**Validada por:**

Jorge Lopes

Captação, Tratamento e Adução AA (Alta) » CEX AA Cávado/Ave » Subsistema de Areias de Vilar » Reservatórios » RR Lemenhe  
Inspeção Construção Civil (1º Nível)

RR Lemenhe » Espaço exterior (\*) » Vedações/Portões de acesso exterior (\*) (\*)

Mau estado e não funcionais	Não	21/Out/2019 17h00
-----------------------------	-----	-------------------

RR Lemenhe » Espaço exterior (\*) » Arranjos Exteriores (\*) (\*)

Pavimentos em mau estado	Não	21/Out/2019 17h00
--------------------------	-----	-------------------

RR Lemenhe » Edifício RR (\*) » Elemento de betão (\*)

Fissuração	Sim	21/Out/2019 17h00
Fugas/Infiltrações	Sim	21/Out/2019 17h00
Armadura à vista	Sim	21/Out/2019 17h00
Assentamentos	Não	21/Out/2019 17h00
Desgaste	Sim	21/Out/2019 17h00



RR Lemenhe » Edifício RR (\*) » Elementos metálicos/PRFV (\*) (\*)

Corrosão	Sim	21/Out/2019 17h00
Sem resistência (PRFV)	Não	21/Out/2019 17h00



RR Lemenhe » Edifício RR (\*) » Reboco/Pinturas/Pavimentos (\*) (\*)

Pavimentos interiores em mau estado	Não	21/Out/2019 17h00
Perda de reboco	Não	21/Out/2019 17h00
Pintura degradada	Sim	21/Out/2019 17h00

RR Lemenhe » Edifício RR (\*) » Impermeabilizações (\*) (\*)

Mau estado das coberturas, telas de impermeabilização e tubos de queda	Não	21/Out/2019 17h00
--	-----	-------------------

RR Lemenhe » Edifício RR (\*) » Caixilharias/Portões/Portas (\*) (\*)

Mau estado e não funcionais	Sim	21/Out/2019 17h00
-----------------------------	-----	-------------------

Corrosão

Sim

21/Out/2019 17h00



**Técnico:** Jorge Lopes

**Data executada:** 2019-10-21 17:00:00

**Validada por:**

Jorge Lopes

**Captação, Tratamento e Adução AA (Alta) » CEX AA Cávado/Ave » Subsistema de Areias de Vilar » Reservatórios » RR Seide (S. Miguel)**

**Inspeção Construção Civil (1º Nível)**

**RR Seide (S. Miguel) » Espaço exterior (\*) » Vedações/Portões de acesso exterior (\*) (\*)**

Mau estado e não funcionais Não 21/Out/2019 17h00

**RR Seide (S. Miguel) » Espaço exterior (\*) » Arranjos Exteriores (\*) (\*)**

Pavimentos em mau estado Não 21/Out/2019 17h00

**RR Seide (S. Miguel) » Edifício RR (\*) » Elemento de betão (\*)**

Fissuração Sim 21/Out/2019 17h00

Fugas/Infiltrações Sim 21/Out/2019 17h00

Armadura à vista Não 21/Out/2019 17h00

Assentamentos Não 21/Out/2019 17h00

Desgaste Sim 21/Out/2019 17h00



**RR Seide (S. Miguel) » Edifício RR (\*) » Elementos metálicos/PRFV (\*) (\*)**

Corrosão Sim 21/Out/2019 17h00

Sem resistência (PRFV) Não 21/Out/2019 17h00

**RR Seide (S. Miguel) » Edifício RR (\*) » Reboco/Pinturas/Pavimentos (\*) (\*)**

Pavimentos interiores em mau estado Não 21/Out/2019 17h00

Perda de reboco Não 21/Out/2019 17h00

Pintura degradada Sim 21/Out/2019 17h00



**RR Seide (S. Miguel) » Edifício RR (\*) » Impermeabilizações (\*) (\*)**

Mau estado das coberturas, telas de impermeabilização e tubos de queda Não 21/Out/2019 17h00

**RR Seide (S. Miguel) » Edifício RR (\*) » Caixilharias/Portões/Portas (\*) (\*)**

Mau estado e não funcionais Não 21/Out/2019 17h00

Corrosão

Sim

21/Out/2019 17h00



**Técnico:** Jorge Lopes

**Data executada:** 2019-10-21 17:00:00

**Validada por:**

Jorge Lopes

Captação, Tratamento e Adução AA (Alta) » CEX AA Cávado/Ave » Subsistema de Areias de Vilar » Reservatórios » RR Cerite  
Inspeção Construção Civil (1º Nível)

RR Cerite » Espaço exterior (\*) » Vedações/Portões de acesso exterior (\*) (\*)

Mau estado e não funcionais Sim (com PT) 22/Out/2019 17h00



RR Cerite » Espaço exterior (\*) » Arranjos Exteriores (\*) (\*)

Pavimentos em mau estado Não 22/Out/2019 17h00

RR Cerite » Edifício RR (\*) » Elemento de betão (\*)

Fissuração	Sim (com PT)	22/Out/2019 17h00
Fugas/Infiltrações	Sim	22/Out/2019 17h00
Armadura à vista	Sim (com PT)	22/Out/2019 17h00
Assentamentos	Não	22/Out/2019 17h00
Desgaste	Sim	22/Out/2019 17h00



RR Cerite » Edifício RR (\*) » Elementos metálicos/PRFV (\*) (\*)

Corrosão	Sim (com PT)	22/Out/2019 17h00
Sem resistência (PRFV)	Não	22/Out/2019 17h00

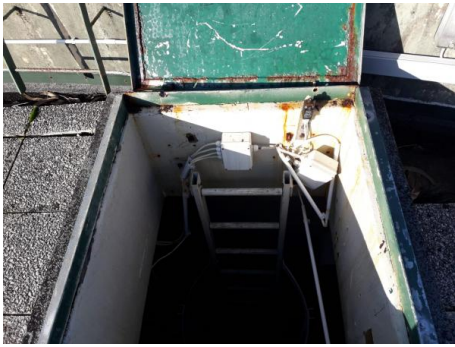

#### RR Cerite » Edifício RR (\*) » Reboco/Pinturas/Pavimentos (\*) (\*)

Pavimentos interiores em mau estado	Sim	22/Out/2019 17h00
Perda de reboco	Sim	22/Out/2019 17h00
Pintura degradada	Sim	22/Out/2019 17h00



#### RR Cerite » Edifício RR (\*) » Impermeabilizações (\*) (\*)

Mau estado das coberturas, telas de impermeabilização e tubos de queda	Sim (com PT)	22/Out/2019 17h00
--	--------------	-------------------



#### RR Cerite » Edifício RR (\*) » Caixilhariar/Portões/Portas (\*) (\*)

Mau estado e não funcionais	Não	22/Out/2019 17h00
-----------------------------	-----	-------------------

#### RR Cerite » Edifício RR (\*) » Circuitos hidráulicos (\*) (\*)

Corrosão	Sim	22/Out/2019 17h00
----------	-----	-------------------



Técnico: Jorge Lopes  
Data executada: 2019-10-22 17:00:00

Validada por: Jorge Lopes

**Captação, Tratamento e Adução AA (Alta) » CEX AA Cávado/Ave » Subsistema de Areias de Vilar » Reservatórios » RR St.ª Tecla**  
**Inspeção Construção Civil (1º Nível)**

**RR St.ª Tecla » Espaço exterior (\*) » Vedações/Portões de acesso exterior (\*) (\*)**

Mau estado e não funcionais	Não	23/Out/2019 17h00
-----------------------------	-----	-------------------

**RR St.ª Tecla » Espaço exterior (\*) » Arranjos Exteriores (\*) (\*)**

Pavimentos em mau estado	Não	23/Out/2019 17h00
--------------------------	-----	-------------------

**RR St.ª Tecla » Edifício RR (\*) » Elemento de betão (\*)**

Desgaste	Sim	23/Out/2019 17h00
Fissuração	Sim (com PT)	23/Out/2019 17h00
Fugas/Infiltrações	Sim	23/Out/2019 17h00
Armadura à vista	Sim (com PT)	23/Out/2019 17h00
Assentamentos	Não	23/Out/2019 17h00



**RR St.ª Tecla » Edifício RR (\*) » Elementos metálicos/PRFV (\*) (\*)**

Corrosão	Sim	23/Out/2019 17h00
Sem resistência (PRFV)	Não	23/Out/2019 17h00

**RR St.ª Tecla » Edifício RR (\*) » Reboco/Pinturas/Pavimentos (\*) (\*)**

Pavimentos interiores em mau estado	Sim	23/Out/2019 17h00
Perda de reboco	Sim (com PT)	23/Out/2019 17h00
Pintura degradada	Sim	23/Out/2019 17h00



Captação, Tratamento e Adução AA (Alta) » CEX AA Cávado/Ave » Subsistema de Areias de Vilar » ETA Areias de Vilar

Inspeção Construção Civil (1º Nível)

ETA Areias de Vilar » Edifícios » Reservatórios de Água Bruta » Elemento de betão

---

ETA Areias de Vilar » Edifícios » Reservatórios de Água Bruta » Elementos metálicos/PRFV

---

ETA Areias de Vilar » Edifícios » Reservatórios de Água Bruta » Reboco/Pinturas/Pavimentos

---

ETA Areias de Vilar » Edifícios » Reservatórios de Água Bruta » Impermeabilizações

---

ETA Areias de Vilar » Edifícios » Reservatórios de Água Bruta » Circuitos hidráulicos

---

ETA Areias de Vilar » Edifícios » Pre-Oxidação » Elemento de betão

---

ETA Areias de Vilar » Edifícios » Pre-Oxidação » Elementos metálicos/PRFV

---

ETA Areias de Vilar » Edifícios » Pre-Oxidação » Reboco/Pinturas/Pavimentos

---

ETA Areias de Vilar » Edifícios » Pre-Oxidação » Impermeabilizações

---

ETA Areias de Vilar » Edifícios » Pre-Oxidação » Caixilharias/Portões/Portas

---

ETA Areias de Vilar » Edifícios » Pre-Oxidação » Circuitos hidráulicos

---

ETA Areias de Vilar » Edifícios » Remineralização » Elemento de betão

---

ETA Areias de Vilar » Edifícios » Remineralização » Elementos metálicos/PRFV

---

ETA Areias de Vilar » Edifícios » Remineralização » Reboco/Pinturas/Pavimentos

---

ETA Areias de Vilar » Edifícios » Remineralização » Impermeabilizações

---

ETA Areias de Vilar » Edifícios » Remineralização » Caixilharias/Portões/Portas

---

ETA Areias de Vilar » Edifícios » Remineralização » Circuitos hidráulicos

---

ETA Areias de Vilar » Edifícios » Coagulação e Floculação » Elemento de betão

---

ETA Areias de Vilar » Edifícios » Coagulação e Floculação » Elementos metálicos/PRFV

---

ETA Areias de Vilar » Edifícios » Coagulação e Floculação » Reboco/Pinturas/Pavimentos

---





ETA Areias de Vilar » Edifícios » Ed. Oficinas » Impermeabilizações



Tarefa

ETA Areias de Vilar » Edifícios » Ed. Oficinas » Caixilharias/Portões/Portas

ETA Areias de Vilar » Edifícios » Ed. Oficinas » Circuitos hidráulicos (\*)

ETA Areias de Vilar » Edifícios » Ed. Administrativo » Elemento de betão

ETA Areias de Vilar » Edifícios » Ed. Administrativo » Elementos metálicos/PRFV

ETA Areias de Vilar » Edifícios » Ed. Administrativo » Reboco/Pinturas/Pavimentos

ETA Areias de Vilar » Edifícios » Ed. Administrativo » Impermeabilizações

ETA Areias de Vilar » Edifícios » Ed. Administrativo » Caixilharias/Portões/Portas

ETA Areias de Vilar » Edifícios » Espaço exterior » Vedações/Portões de acesso exterior

ETA Areias de Vilar » Edifícios » Espaço exterior » Arranjos Exteriores

**Captação, Tratamento e Adução AA (Alta) » CEX AA Cávado/Ave » Subsistema de Areias de Vilar » Reservatórios » RR Lousado**  
**Inspeção Construção Civil (1º Nível)**

**RR Lousado » Espaço exterior (\*) » Vedações/Portões de acesso exterior (\*) (\*)**

Mau estado e não funcionais Não 24/Out/2019 17h00

**RR Lousado » Espaço exterior (\*) » Arranjos Exteriores (\*) (\*)**

Pavimentos em mau estado Não 24/Out/2019 17h00

**RR Lousado » Edifício RR (\*) » Elemento de betão (\*)**

Fissuração	Sim	24/Out/2019 17h00
Fugas/Infiltrações	Sim	24/Out/2019 17h00
Armadura à vista	Sim	24/Out/2019 17h00
Assentamentos	Não	24/Out/2019 17h00
Desgaste	Sim	24/Out/2019 17h00



**RR Lousado » Edifício RR (\*) » Elementos metálicos/PRFV (\*) (\*)**

Corrosão	Sim	24/Out/2019 17h00
Sem resistência (PRFV)	Não	24/Out/2019 17h00



**RR Lousado » Edifício RR (\*) » Reboco/Pinturas/Pavimentos (\*) (\*)**

Pavimentos interiores em mau estado	Não	24/Out/2019 17h00
Perda de reboco	Sim	24/Out/2019 17h00
Pintura degradada	Sim	24/Out/2019 17h00

**RR Lousado » Edifício RR (\*) » Impermeabilizações (\*) (\*)**

Mau estado das coberturas, telas de impermeabilização e tubos de queda Não 24/Out/2019 17h00

**RR Lousado » Edifício RR (\*) » Caixilharias/Portões/Portas (\*) (\*)**

Mau estado e não funcionais Não 24/Out/2019 17h00

Corrosão

Sim

24/Out/2019 17h00



**Técnico:** Jorge Lopes

**Data executada:** 2019-10-24 17:00:00

**Validada por:**

Jorge Lopes

**Captação, Tratamento e Adução AA (Alta) » CEX AA Cávado/Ave » Subsistema de Areias de Vilar » Reservatórios » RR Lousado - Zona Industrial**

**Inspeção Construção Civil (1º Nível)**

**RR Lousado - Zona Industrial » Espaço exterior (\*) » Vedações/Portões de acesso exterior (\*) (\*)**

Mau estado e não funcionais	Não	24/Out/2019 17h00
-----------------------------	-----	-------------------

**RR Lousado - Zona Industrial » Espaço exterior (\*) » Arranjos Exteriores (\*) (\*)**

Pavimentos em mau estado	Não	24/Out/2019 17h00
--------------------------	-----	-------------------

**RR Lousado - Zona Industrial » Edifício RR (\*) » Elemento de betão (\*)**

Fissuração	Não	24/Out/2019 17h00
Fugas/Infiltrações	Não	24/Out/2019 17h00
Armadura à vista	Não	24/Out/2019 17h00
Assentamentos	Não	24/Out/2019 17h00
Desgaste	Não	24/Out/2019 17h00

**RR Lousado - Zona Industrial » Edifício RR (\*) » Elementos metálicos/PRFV (\*) (\*)**

Corrosão	Não	24/Out/2019 17h00
Sem resistência (PRFV)	Não	24/Out/2019 17h00

**RR Lousado - Zona Industrial » Edifício RR (\*) » Reboco/Pinturas/Pavimentos (\*) (\*)**

Pavimentos interiores em mau estado	Não	24/Out/2019 17h00
Perda de reboco	Não	24/Out/2019 17h00
Pintura degradada	Não	24/Out/2019 17h00

**RR Lousado - Zona Industrial » Edifício RR (\*) » Impermeabilizações (\*) (\*)**

Mau estado das coberturas, telas de impermeabilização e tubos de queda	Não	24/Out/2019 17h00
--	-----	-------------------

**RR Lousado - Zona Industrial » Edifício RR (\*) » Caixilharias/Portões/Portas (\*) (\*)**

Mau estado e não funcionais	Não	24/Out/2019 17h00
-----------------------------	-----	-------------------

**RR Lousado - Zona Industrial » Edifício RR (\*) » Circuitos hidráulicos (\*) (\*)**

Corrosão	Sim	24/Out/2019 17h00
----------	-----	-------------------



Técnico: Jorge Lopes  
Data executada: 2019-10-24 17:00:00

Validada por: Jorge Lopes

Captação, Tratamento e Adução AA (Alta) » CEX AA Cávado/Ave » Subsistema de Areias de Vilar » Reservatórios » RR Jesufrei

Inspeção Construção Civil (1º Nível)

**RR Jesufrei » Espaço exterior (\*) » Vedações/Portões de acesso exterior (\*) (\*)**

Mau estado e não funcionais	Não	24/Out/2019 17h00
-----------------------------	-----	-------------------

**RR Jesufrei » Espaço exterior (\*) » Arranjos Exteriores (\*) (\*)**

Pavimentos em mau estado	Não	24/Out/2019 17h00
--------------------------	-----	-------------------

**RR Jesufrei » Edifício RR (\*) » Elemento de betão (\*)**

Fissuração	Não	24/Out/2019 17h00
Fugas/Infiltrações	Não	24/Out/2019 17h00
Armadura à vista	Não	24/Out/2019 17h00
Assentamentos	Não	24/Out/2019 17h00
Desgaste	Não	24/Out/2019 17h00

**RR Jesufrei » Edifício RR (\*) » Elementos metálicos/PRFV (\*) (\*)**

Corrosão	Sim	24/Out/2019 17h00
Sem resistência (PRFV)	Não	24/Out/2019 17h00

**RR Jesufrei » Edifício RR (\*) » Reboco/Pinturas/Pavimentos (\*) (\*)**

Pavimentos interiores em mau estado	Não	24/Out/2019 17h00
Perda de reboco	Não	24/Out/2019 17h00
Pintura degradada	Sim	24/Out/2019 17h00

**RR Jesufrei » Edifício RR (\*) » Impermeabilizações (\*) (\*)**

Mau estado das coberturas, telas de impermeabilização e tubos de queda	Não	24/Out/2019 17h00
--	-----	-------------------

**RR Jesufrei » Edifício RR (\*) » Caixilharias/Portões/Portas (\*) (\*)**

Mau estado e não funcionais	Não	24/Out/2019 17h00
-----------------------------	-----	-------------------

**RR Jesufrei » Edifício RR (\*) » Circuitos hidráulicos (\*) (\*)**

Corrosão	Sim	24/Out/2019 17h00
----------	-----	-------------------

Técnico: Jorge Lopes

Validada por: Jorge Lopes

Data executada: 2019-10-24 17:00:00

Captação, Tratamento e Adução AA (Alta) » CEX AA Cávado/Ave » Subsistema de Areias de Vilar » Reservatórios » RR Sezures

Inspeção Construção Civil (1º Nível)

RR Sezures » Espaço exterior (\*) » Vedações/Portões de acesso exterior (\*) (\*)

Mau estado e não funcionais	Não	25/Out/2019 17h00
-----------------------------	-----	-------------------

RR Sezures » Espaço exterior (\*) » Arranjos Exteriores (\*) (\*)

Pavimentos em mau estado	Não	25/Out/2019 17h00
--------------------------	-----	-------------------

RR Sezures » Edifício RR (\*) » Elemento de betão (\*)

Fissuração	Sim	25/Out/2019 17h00
Fugas/Infiltrações	Sim	25/Out/2019 17h00
Armadura à vista	Não	25/Out/2019 17h00
Assentamentos	Não	25/Out/2019 17h00
Desgaste	Sim	25/Out/2019 17h00

RR Sezures » Edifício RR (\*) » Elementos metálicos/PRFV (\*) (\*)

Corrosão	Sim	25/Out/2019 17h00
Sem resistência (PRFV)	Não	25/Out/2019 17h00

RR Sezures » Edifício RR (\*) » Reboco/Pinturas/Pavimentos (\*) (\*)

Pavimentos interiores em mau estado	Sim	25/Out/2019 17h00
Perda de reboco	Sim	25/Out/2019 17h00
Pintura degradada	Sim	25/Out/2019 17h00

RR Sezures » Edifício RR (\*) » Impermeabilizações (\*) (\*)

Mau estado das coberturas, telas de impermeabilização e tubos de queda	Não	25/Out/2019 17h00
--	-----	-------------------

RR Sezures » Edifício RR (\*) » Caixilharias/Portões/Portas (\*) (\*)

Mau estado e não funcionais	Não	25/Out/2019 17h00
-----------------------------	-----	-------------------

RR Sezures » Edifício RR (\*) » Circuitos hidráulicos (\*) (\*)

Corrosão	Sim	25/Out/2019 17h00
----------	-----	-------------------



Técnico: Jorge Lopes

Validada por: Jorge Lopes

Data executada: 2019-10-25 17:00:00

**Captação, Tratamento e Adução AA (Alta) » CEX AA Cávado/Ave » Subsistema de Areias de Vilar » Reservatórios » RR Arvore**  
**Inspeção Construção Civil (1º Nível)**

**RR Arvore » Espaço exterior (\*) » Vedações/Portões de acesso exterior (\*) (\*)**

Mau estado e não funcionais	Não	25/Out/2019 17h00
-----------------------------	-----	-------------------

**RR Arvore » Espaço exterior (\*) » Arranjos Exteriores (\*) (\*)**

Pavimentos em mau estado	Não	25/Out/2019 17h00
--------------------------	-----	-------------------

**RR Arvore » Edifício RR (\*) » Elemento de betão (\*)**

Fissuração	Sim (com PT)	25/Out/2019 17h00
Fugas/Infiltrações	Sim	25/Out/2019 17h00
Armadura à vista	Sim	25/Out/2019 17h00
Assentamentos	Sim	25/Out/2019 17h00
Desgaste	Sim	25/Out/2019 17h00

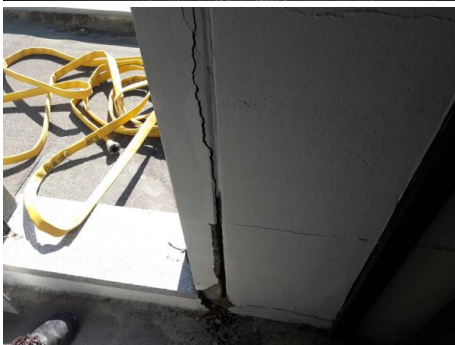

**RR Arvore » Edifício RR (\*) » Elementos metálicos/PRFV (\*) (\*)**

Corrosão	Sim	25/Out/2019 17h00
Sem resistência (PRFV)	Não	25/Out/2019 17h00

## Tarefa

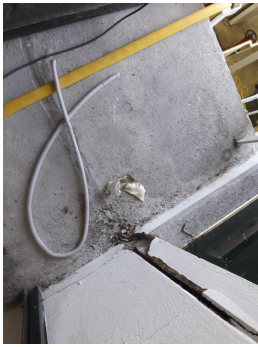

Portugal

### RR Arvore » Edifício RR (\*) » Reboco/Pinturas/Pavimentos (\*) (\*)

Pavimentos interiores em mau estado	Sim	25/Out/2019 17h00
Perda de reboco	Sim	25/Out/2019 17h00
Pintura degradada	Sim	25/Out/2019 17h00



### RR Arvore » Edifício RR (\*) » Impermeabilizações (\*) (\*)

Mau estado das coberturas, telas de impermeabilização e tubos de queda	Sim (com PT)	25/Out/2019 17h00
--	--------------	-------------------



### RR Arvore » Edifício RR (\*) » Caixilharias/Portões/Portas (\*) (\*)

Mau estado e não funcionais	Não	25/Out/2019 17h00
-----------------------------	-----	-------------------

### RR Arvore » Edifício RR (\*) » Circuitos hidráulicos (\*) (\*)

Corrosão	Sim	25/Out/2019 17h00
----------	-----	-------------------



## Tarefa

**Técnico:** Jorge Lopes  
**Data executada:** 2019-10-25 17:00:00

**Validada por:** Jorge Lopes

Captação, Tratamento e Adução AA (Alta) » CEX AA Cávado/Ave » Subsistema de Areias de Vilar » Reservatórios » RR Sabariz

Inspeção Construção Civil (1º Nível)

RR Sabariz » Espaço exterior (\*) » Vedações/Portões de acesso exterior (\*) (\*)

Mau estado e não funcionais	Não	28/Out/2019 17h00
-----------------------------	-----	-------------------

RR Sabariz » Espaço exterior (\*) » Arranjos Exteriores (\*) (\*)

Pavimentos em mau estado	Não	28/Out/2019 17h00
--------------------------	-----	-------------------

RR Sabariz » Edifício RR (\*) » Elemento de betão (\*)

Fissuração	Sim	28/Out/2019 17h00
Fugas/Infiltrações	Não	28/Out/2019 17h00
Armadura à vista	Não	28/Out/2019 17h00
Assentamentos	Não	28/Out/2019 17h00
Desgaste	Sim	28/Out/2019 17h00



RR Sabariz » Edifício RR (\*) » Elementos metálicos/PRFV (\*) (\*)

Corrosão	Sim	28/Out/2019 17h00
Sem resistência (PRFV)	Não	28/Out/2019 17h00

RR Sabariz » Edifício RR (\*) » Reboco/Pinturas/Pavimentos (\*) (\*)

Pavimentos interiores em mau estado	Não	28/Out/2019 17h00
Perda de reboco	Não	28/Out/2019 17h00
Pintura degradada	Sim	28/Out/2019 17h00

RR Sabariz » Edifício RR (\*) » Impermeabilizações (\*) (\*)

Mau estado das coberturas, telas de impermeabilização e tubos de queda	Não	28/Out/2019 17h00
--	-----	-------------------

RR Sabariz » Edifício RR (\*) » Caixilharias/Portões/Portas (\*) (\*)

Mau estado e não funcionais	Não	28/Out/2019 17h00
-----------------------------	-----	-------------------

RR Sabariz » Edifício RR (\*) » Circuitos hidráulicos (\*) (\*)

Corrosão	Sim	28/Out/2019 17h00
----------	-----	-------------------



## Tarefa

**Técnico:** Jorge Lopes  
**Data executada:** 2019-10-28 17:00:00

**Validada por:** Jorge Lopes

**Captação, Tratamento e Adução AA (Alta) » CEX AA Cávado/Ave » Subsistema de Areias de Vilar » Reservatórios » RR Guidões**

**Inspeção Construção Civil (1º Nível)**

**RR Guidões » Espaço exterior (\*) » Vedações/Portões de acesso exterior (\*) (\*)**

Mau estado e não funcionais	Não	28/Out/2019 17h00
-----------------------------	-----	-------------------

**RR Guidões » Espaço exterior (\*) » Arranjos Exteriores (\*) (\*)**

Pavimentos em mau estado	Não	28/Out/2019 17h00
--------------------------	-----	-------------------

**RR Guidões » Edifício RR (\*) » Elemento de betão (\*)**

Fissuração	Não	28/Out/2019 17h00
Fugas/Infiltrações	Não	28/Out/2019 17h00
Armadura à vista	Não	28/Out/2019 17h00
Assentamentos	Não	28/Out/2019 17h00
Desgaste	Sim	28/Out/2019 17h00

**RR Guidões » Edifício RR (\*) » Elementos metálicos/PRFV (\*) (\*)**

Corrosão	Sim	28/Out/2019 17h00
Sem resistência (PRFV)	Não	28/Out/2019 17h00

**RR Guidões » Edifício RR (\*) » Reboco/Pinturas/Pavimentos (\*) (\*)**

Pavimentos interiores em mau estado	Não	28/Out/2019 17h00
Perda de reboco	Não	28/Out/2019 17h00
Pintura degradada	Sim	28/Out/2019 17h00



**RR Guidões » Edifício RR (\*) » Impermeabilizações (\*) (\*)**

Mau estado das coberturas, telas de impermeabilização e tubos de queda	Não	28/Out/2019 17h00
--	-----	-------------------

**RR Guidões » Edifício RR (\*) » Caixilharias/Portões/Portas (\*) (\*)**

Mau estado e não funcionais	Não	28/Out/2019 17h00
-----------------------------	-----	-------------------

**RR Guidões » Edifício RR (\*) » Circuitos hidráulicos (\*) (\*)**

Corrosão	Sim	28/Out/2019 17h00
----------	-----	-------------------

## Tarefa



**Técnico:** Jorge Lopes

**Data executada:** 2019-10-28 17:00:00

**Validada por:**

Jorge Lopes

**Captação, Tratamento e Adução AA (Alta) » CEX AA Cávado/Ave » Subsistema de Areias de Vilar » Reservatórios » RR Guilhabreu**

**Inspeção Construção Civil (1º Nível)**

**RR Guilhabreu » Espaço exterior (\*) » Vedações/Portões de acesso exterior (\*) (\*)**

Mau estado e não funcionais	Não	29/Out/2019 17h00
-----------------------------	-----	-------------------

**RR Guilhabreu » Espaço exterior (\*) » Arranjos Exteriores (\*) (\*)**

Pavimentos em mau estado	Não	29/Out/2019 17h00
--------------------------	-----	-------------------

**RR Guilhabreu » Edifício RR (\*) » Elemento de betão (\*)**

Fissuração	Não	29/Out/2019 17h00
Fugas/Infiltrações	Não	29/Out/2019 17h00
Armadura à vista	Não	29/Out/2019 17h00
Assentamentos	Não	29/Out/2019 17h00
Desgaste	Não	29/Out/2019 17h00

**RR Guilhabreu » Edifício RR (\*) » Elementos metálicos/PRFV (\*) (\*)**

Corrosão	Sim	29/Out/2019 17h00
Sem resistência (PRFV)	Não	29/Out/2019 17h00

**RR Guilhabreu » Edifício RR (\*) » Reboco/Pinturas/Pavimentos (\*) (\*)**

Pavimentos interiores em mau estado	Não	29/Out/2019 17h00
Perda de reboco	Não	29/Out/2019 17h00
Pintura degradada	Sim	29/Out/2019 17h00

**RR Guilhabreu » Edifício RR (\*) » Impermeabilizações (\*) (\*)**

Mau estado das coberturas, telas de impermeabilização e tubos de queda	Não	29/Out/2019 17h00
--	-----	-------------------

**RR Guilhabreu » Edifício RR (\*) » Caixilharias/Portões/Portas (\*) (\*)**

Mau estado e não funcionais	Não	29/Out/2019 17h00
-----------------------------	-----	-------------------

**RR Guilhabreu » Edifício RR (\*) » Circuitos hidráulicos (\*) (\*)**

Corrosão	Não	29/Out/2019 17h00
----------	-----	-------------------

**Técnico:** Jorge Lopes **Validada por:** Jorge Lopes

**Data executada:** 2019-10-29 17:00:00



**Captação, Tratamento e Adução AA (Alta) » CEX AA Cávado/Ave » Subsistema de Areias de Vilar » Reservatórios » RR Mindelo**  
**Inspeção Construção Civil (1º Nível)**

**RR Mindelo » Espaço exterior (\*) » Vedações/Portões de acesso exterior (\*) (\*)**

Mau estado e não funcionais Não 29/Out/2019 17h00

**RR Mindelo » Espaço exterior (\*) » Arranjos Exteriores (\*) (\*)**

Pavimentos em mau estado Não 29/Out/2019 17h00

**RR Mindelo » Edifício RR (\*) » Elemento de betão (\*)**

Fissuração	Sim	29/Out/2019 17h00
Fugas/Infiltrações	Sim (com PT)	29/Out/2019 17h00
Armadura à vista	Não	29/Out/2019 17h00
Assentamentos	Não	29/Out/2019 17h00
Desgaste	Sim	29/Out/2019 17h00



**RR Mindelo » Edifício RR (\*) » Elementos metálicos/PRFV (\*) (\*)**

Corrosão	Sim	29/Out/2019 17h00
Sem resistência (PRFV)	Não	29/Out/2019 17h00

**RR Mindelo » Edifício RR (\*) » Reboco/Pinturas/Pavimentos (\*) (\*)**

Pavimentos interiores em mau estado	Não	29/Out/2019 17h00
Perda de reboco	Não	29/Out/2019 17h00
Pintura degradada	Sim	29/Out/2019 17h00

**RR Mindelo » Edifício RR (\*) » Impermeabilizações (\*) (\*)**

Mau estado das coberturas, telas de impermeabilização e tubos de queda Não 29/Out/2019 17h00

**RR Mindelo » Edifício RR (\*) » Caixilharias/Portões/Portas (\*) (\*)**

Mau estado e não funcionais Não 29/Out/2019 17h00

Corrosão

Sim

29/Oct/2019 17h00



Técnico: Jorge Lopes

Data executada: 2019-10-29 17:00:00

Validada por:

Jorge Lopes

**Captação, Tratamento e Adução AA (Alta) » CEX AA Cávado/Ave » Subsistema de Areias de Vilar » Reservatórios » RR Vairão**  
**Inspeção Construção Civil (1º Nível)**

**RR Vairão » Espaço exterior (\*) » Vedações/Portões de acesso exterior (\*) (\*)**

Mau estado e não funcionais Não 30/Out/2019 17h00

**RR Vairão » Espaço exterior (\*) » Arranjos Exteriores (\*) (\*)**

Pavimentos em mau estado Sim 30/Out/2019 17h00

**RR Vairão » Edifício RR (\*) » Elemento de betão (\*)**

Fissuração	Sim	30/Out/2019 17h00
Fugas/Infiltrações	Sim	30/Out/2019 17h00
Armadura à vista	Não	30/Out/2019 17h00
Assentamentos	Não	30/Out/2019 17h00
Desgaste	Sim	30/Out/2019 17h00



**RR Vairão » Edifício RR (\*) » Elementos metálicos/PRFV (\*) (\*)**

Corrosão	Não	30/Out/2019 17h00
Sem resistência (PRFV)	Não	30/Out/2019 17h00

**RR Vairão » Edifício RR (\*) » Reboco/Pinturas/Pavimentos (\*) (\*)**

Pavimentos interiores em mau estado	Sim	30/Out/2019 17h00
Perda de reboco	Não	30/Out/2019 17h00
Pintura degradada	Sim	30/Out/2019 17h00

**RR Vairão » Edifício RR (\*) » Impermeabilizações (\*) (\*)**

Mau estado das coberturas, telas de impermeabilização e tubos de queda Não 30/Out/2019 17h00

**RR Vairão » Edifício RR (\*) » Caixilharias/Portões/Portas (\*) (\*)**

Mau estado e não funcionais Não 30/Out/2019 17h00



Corrosão

Não

30/Out/2019 17h00

Técnico: Jorge Lopes

Validada por:

Jorge Lopes

Data executada: 2019-10-30 17:00:00

**Captação, Tratamento e Adução AA (Alta) » CEX AA Cávado/Ave » Subsistema de Areias de Vilar » Reservatórios » RR Poupa**

**Inspeção Construção Civil (1º Nível)**

**RR Poupa » Espaço exterior (\*) » Vedações/Portões de acesso exterior (\*) (\*)**

Mau estado e não funcionais	Não	06/Nov/2019 23h00
-----------------------------	-----	-------------------

**RR Poupa » Espaço exterior (\*) » Arranjos Exteriores (\*) (\*)**

Pavimentos em mau estado	Não	06/Nov/2019 23h00
--------------------------	-----	-------------------

**RR Poupa » Edifício RR (\*) » Elemento de betão (\*)**

Fissuração	Sim	06/Nov/2019 23h00
Fugas/Infiltrações	Sim	06/Nov/2019 23h00
Armadura à vista	Sim	06/Nov/2019 23h00
Assentamentos	Não	06/Nov/2019 23h00
Desgaste	Sim	06/Nov/2019 23h00

**RR Poupa » Edifício RR (\*) » Elementos metálicos/PRFV (\*) (\*)**

Corrosão	Sim	06/Nov/2019 23h00
Sem resistência (PRFV)	Não	06/Nov/2019 23h00

**RR Poupa » Edifício RR (\*) » Reboco/Pinturas/Pavimentos (\*) (\*)**

Pavimentos interiores em mau estado	Sim	06/Nov/2019 23h00
Perda de reboco	Sim	06/Nov/2019 23h00
Pintura degradada	Sim	06/Nov/2019 23h00

**RR Poupa » Edifício RR (\*) » Impermeabilizações (\*) (\*)**

Mau estado das coberturas, telas de impermeabilização e tubos de queda	Não	06/Nov/2019 23h00
--	-----	-------------------

**RR Poupa » Edifício RR (\*) » Caixilharias/Portões/Portas (\*) (\*)**

Mau estado e não funcionais	Não	06/Nov/2019 23h00
-----------------------------	-----	-------------------

**RR Poupa » Edifício RR (\*) » Circuitos hidráulicos (\*) (\*)**

Corrosão	Não	06/Nov/2019 23h00
----------	-----	-------------------

Técnico: Jorge Lopes

Data executada: 2019-11-06 23:00:00

**Captação, Tratamento e Adução AA (Alta) » CEX AA Cávado/Ave » Subsistema de Areias de Vilar » Reservatórios » RR Moure**

**Inspeção Construção Civil (1º Nível)**

**RR Moure » Espaço exterior (\*) » Vedações/Portões de acesso exterior (\*) (\*)**

Mau estado e não funcionais	Não	18/Out/2019 17h00
-----------------------------	-----	-------------------

**RR Moure » Espaço exterior (\*) » Arranjos Exteriores (\*) (\*)**

Pavimentos em mau estado	Não	18/Out/2019 17h00
--------------------------	-----	-------------------

**RR Moure » Edifício RR (\*) » Elemento de betão (\*)**

Fissuração	Sim	18/Out/2019 17h00
Fugas/Infiltrações	Sim	18/Out/2019 17h00
Armadura à vista	Não	18/Out/2019 17h00
Assentamentos	Não	18/Out/2019 17h00
Desgaste	Não	18/Out/2019 17h00

**RR Moure » Edifício RR (\*) » Elementos metálicos/PRFV (\*) (\*)**

Corrosão	Sim	18/Out/2019 17h00
Sem resistência (PRFV)	Não	18/Out/2019 17h00

**RR Moure » Edifício RR (\*) » Reboco/Pinturas/Pavimentos (\*) (\*)**

Pavimentos interiores em mau estado	Sim	18/Out/2019 17h00
Perda de reboco	Não	18/Out/2019 17h00
Pintura degradada	Sim	18/Out/2019 17h00

**RR Moure » Edifício RR (\*) » Impermeabilizações (\*) (\*)**

Mau estado das coberturas, telas de impermeabilização e tubos de queda	Não	18/Out/2019 17h00
--	-----	-------------------

**RR Moure » Edifício RR (\*) » Caixilharias/Portões/Portas (\*) (\*)**

Mau estado e não funcionais	Não	18/Out/2019 17h00
-----------------------------	-----	-------------------

**RR Moure » Edifício RR (\*) » Circuitos hidráulicos (\*) (\*)**

Corrosão	Sim	18/Out/2019 17h00
----------	-----	-------------------

**Captação, Tratamento e Adução AA (Alta) » CEX AA Cávado/Ave » Subsistema de Areias de Vilar » ETA Areias de Vilar**

Inspeção Construção Civil (1º Nível)

**ETA Areias de Vilar » Edifícios » Reservatórios de Água Bruta » Elemento de betão**

**ETA Areias de Vilar » Edifícios » Reservatórios de Água Bruta » Elementos metálicos/PRFV**

**ETA Areias de Vilar » Edifícios » Reservatórios de Água Bruta » Reboco/Pinturas/Pavimentos**

**ETA Areias de Vilar » Edifícios » Reservatórios de Água Bruta » Impermeabilizações**

**ETA Areias de Vilar » Edifícios » Reservatórios de Água Bruta » Circuitos hidráulicos**

**ETA Areias de Vilar » Edifícios » Pre-Oxidação » Elemento de betão**

**ETA Areias de Vilar » Edifícios » Pre-Oxidação » Elementos metálicos/PRFV**

**ETA Areias de Vilar » Edifícios » Pre-Oxidação » Reboco/Pinturas/Pavimentos**

Pavimentos interiores em mau estado	Não	26/Nov/2019 12h37
Perda de reboco	Não	26/Nov/2019 12h37
Pintura degradada	Não	26/Nov/2019 12h37

**ETA Areias de Vilar » Edifícios » Pre-Oxidação » Impermeabilizações**

Mau estado das coberturas, telas de impermeabilização e tubos de queda	Não	26/Nov/2019 12h37
--	-----	-------------------

**ETA Areias de Vilar » Edifícios » Pre-Oxidação » Caixilharias/Portões/Portas**

**ETA Areias de Vilar » Edifícios » Pre-Oxidação » Circuitos hidráulicos**

Corrosão	Não	26/Nov/2019 12h37
Pintura degradada	Não	26/Nov/2019 12h37

**ETA Areias de Vilar » Edifícios » Remineralização » Elemento de betão**

Armadura à vista	Não	26/Nov/2019 12h37
Assentamentos	Não	26/Nov/2019 12h37
Desgaste	Não	26/Nov/2019 12h37
Fissuração	Não	26/Nov/2019 12h37
Fugas/Infiltrações	Não	26/Nov/2019 12h37

**ETA Areias de Vilar » Edifícios » Remineralização » Elementos metálicos/PRFV**

**ETA Areias de Vilar » Edifícios » Remineralização » Reboco/Pinturas/Pavimentos**

Pavimentos interiores em mau estado	Não	26/Nov/2019 12h37
Perda de reboco	Não	26/Nov/2019 12h37
Pintura degradada	Não	26/Nov/2019 12h37

**ETA Areias de Vilar » Edifícios » Remineralização » Impermeabilizações**



**ETA Areias de Vilar » Edifícios » Remineralização » Caixilharias/Portões/Portas**

---

**ETA Areias de Vilar » Edifícios » Remineralização » Circuitos hidráulicos**

---

**ETA Areias de Vilar » Edifícios » Coagulação e Floculação » Elemento de betão**

---

Armadura à vista	Não	26/Nov/2019 12h37
Assentamentos	Não	26/Nov/2019 12h37
Desgaste	Não	26/Nov/2019 12h37
Fissuração	Não	26/Nov/2019 12h37
Fugas/Infiltrações	Não	26/Nov/2019 12h37

**ETA Areias de Vilar » Edifícios » Coagulação e Floculação » Elementos metálicos/PRFV**

---

Corrosão	Não	26/Nov/2019 12h37
Pintura degradada	Não	26/Nov/2019 12h37
Sem resistência (PRFV)	Não	26/Nov/2019 12h37

**ETA Areias de Vilar » Edifícios » Coagulação e Floculação » Reboco/Pinturas/Pavimentos**

---

Pavimentos interiores em mau estado	Não	26/Nov/2019 12h37
Perda de reboco	Não	26/Nov/2019 12h37
Pintura degradada	Não	26/Nov/2019 12h37

**ETA Areias de Vilar » Edifícios » Coagulação e Floculação » Impermeabilizações**

---

Mau estado das coberturas, telas de impermeabilização e tubos de queda	Não	26/Nov/2019 12h37
--	-----	-------------------

**ETA Areias de Vilar » Edifícios » Coagulação e Floculação » Caixilharias/Portões/Portas**

---

**ETA Areias de Vilar » Edifícios » Coagulação e Floculação » Circuitos hidráulicos**

---

**ETA Areias de Vilar » Edifícios » Decantação » Elemento de betão**

---

**ETA Areias de Vilar » Edifícios » Decantação » Elementos metálicos/PRFV**

---

**ETA Areias de Vilar » Edifícios » Decantação » Reboco/Pinturas/Pavimentos**

---

**ETA Areias de Vilar » Edifícios » Decantação » Impermeabilizações**

---

**ETA Areias de Vilar » Edifícios » Decantação » Caixilharias/Portões/Portas**

---

**ETA Areias de Vilar » Edifícios » Decantação » Circuitos hidráulicos**

---

**ETA Areias de Vilar » Edifícios » Filtração » Elemento de betão**

---

**ETA Areias de Vilar » Edifícios » Filtração » Elementos metálicos/PRFV**

---

**ETA Areias de Vilar » Edifícios » Filtração » Reboco/Pinturas/Pavimentos**

---

**ETA Areias de Vilar » Edifícios » Filtração » Impermeabilizações**

---

## ETA Areias de Vilar » Edifícios » Desinfeção » Elemento de betão

Armadura à vista	Não	26/Nov/2019 12h37
Assentamentos	Não	26/Nov/2019 12h37
Desgaste	Não	26/Nov/2019 12h37
Fissuração	Não	26/Nov/2019 12h37
Fugas/Infiltrações	Não	26/Nov/2019 12h37

## ETA Areias de Vilar » Edifícios » Desinfeção » Elementos metálicos/PRFV

Corrosão	Não	26/Nov/2019 12h37
Pintura degradada	Não	26/Nov/2019 12h37
Sem resistência (PRFV)	Não	26/Nov/2019 12h37

## ETA Areias de Vilar » Edifícios » Desinfeção » Reboco/Pinturas/Pavimentos

Pavimentos interiores em mau estado	Não	26/Nov/2019 12h37
Perda de reboco	Não	26/Nov/2019 12h37
Pintura degradada	Não	26/Nov/2019 12h37

## ETA Areias de Vilar » Edifícios » Desinfeção » Impermeabilizações

Mau estado das coberturas, telas de impermeabilização e tubos de queda	Não	26/Nov/2019 12h37
--	-----	-------------------

## ETA Areias de Vilar » Edifícios » Desinfeção » Caixilharias/Portões/Portas

Mau estado e não funcionais	Não	26/Nov/2019 12h37
-----------------------------	-----	-------------------

## ETA Areias de Vilar » Edifícios » Desinfeção » Circuitos hidráulicos

Corrosão	Não	26/Nov/2019 12h37
Pintura degradada	Não	26/Nov/2019 12h37

## ETA Areias de Vilar » Edifícios » Reservatórios de Água Tratada » Elemento de betão

Armadura à vista	Não	26/Nov/2019 12h37
Assentamentos	Não	26/Nov/2019 12h37
Desgaste	Não	26/Nov/2019 12h37
Fissuração	Não	26/Nov/2019 12h37
Fugas/Infiltrações	Sim	26/Nov/2019 12h37

## ETA Areias de Vilar » Edifícios » Reservatórios de Água Tratada » Elementos metálicos/PRFV

Corrosão	Sim	26/Nov/2019 12h37
Pintura degradada	Não	26/Nov/2019 12h37
Sem resistência (PRFV)	Sim	26/Nov/2019 12h37

## ETA Areias de Vilar » Edifícios » Reservatórios de Água Tratada » Reboco/Pinturas/Pavimentos

Pavimentos interiores em mau estado	Sim	26/Nov/2019 12h37
Perda de reboco	Sim	26/Nov/2019 12h37
Pintura degradada	Sim	26/Nov/2019 12h37

## ETA Areias de Vilar » Edifícios » Reservatórios de Água Tratada » Impermeabilizações

Mau estado das coberturas, telas de impermeabilização e tubos de queda	Não	26/Nov/2019 12h37
--	-----	-------------------

## ETA Areias de Vilar » Edifícios » Reservatórios de Água Tratada » Caixilharias/Portões/Portas

Mau estado e não funcionais	Sim (com PT)	26/Nov/2019 12h37
-----------------------------	--------------	-------------------



ETA Areias de Vilar » Edifícios » EE1 » Elemento de betão

---

ETA Areias de Vilar » Edifícios » EE1 » Elementos metálicos/PRFV

---

ETA Areias de Vilar » Edifícios » EE1 » Reboco/Pinturas/Pavimentos

---

ETA Areias de Vilar » Edifícios » EE1 » Impermeabilizações

---

ETA Areias de Vilar » Edifícios » EE1 » Caixilharias/Portões/Portas

---

ETA Areias de Vilar » Edifícios » EE1 » Circuitos hidráulicos

---

ETA Areias de Vilar » Edifícios » Ed. Reagentes » Elemento de betão

---

ETA Areias de Vilar » Edifícios » Ed. Reagentes » Elementos metálicos/PRFV

---

ETA Areias de Vilar » Edifícios » Ed. Reagentes » Reboco/Pinturas/Pavimentos

---

ETA Areias de Vilar » Edifícios » Ed. Reagentes » Impermeabilizações

---

ETA Areias de Vilar » Edifícios » Ed. Reagentes » Caixilharias/Portões/Portas

---

ETA Areias de Vilar » Edifícios » Ed. Reagentes » Circuitos hidráulicos

---

ETA Areias de Vilar » Edifícios » Ed. Lamas » Elemento de betão (\*)

---

ETA Areias de Vilar » Edifícios » Ed. Lamas » Elementos metálicos/PRFV (\*)

---

ETA Areias de Vilar » Edifícios » Ed. Lamas » Reboco/Pinturas/Pavimentos (\*)

---

ETA Areias de Vilar » Edifícios » Ed. Lamas » Impermeabilizações (\*)

---

ETA Areias de Vilar » Edifícios » Ed. Lamas » Caixilharias/Portões/Portas (\*)

---

ETA Areias de Vilar » Edifícios » Ed. Lamas » Circuitos hidráulicos (\*)

---

ETA Areias de Vilar » Edifícios » Ed. Oficinas » Elemento de betão

---

ETA Areias de Vilar » Edifícios » Ed. Oficinas » Elementos metálicos/PRFV

---

ETA Areias de Vilar » Edifícios » Ed. Oficinas » Reboco/Pinturas/Pavimentos

---

ETA Areias de Vilar » Edifícios » Ed. Oficinas » Impermeabilizações

---

ETA Areias de Vilar » Edifícios » Ed. Oficinas » Circuitos hidráulicos (\*)

Tarefa



ETA Areias de Vilar » Edifícios » Ed. Administrativo » Elemento de betão

ETA Areias de Vilar » Edifícios » Ed. Administrativo » Elementos metálicos/PRFV

ETA Areias de Vilar » Edifícios » Ed. Administrativo » Reboco/Pinturas/Pavimentos

ETA Areias de Vilar » Edifícios » Ed. Administrativo » Impermeabilizações

ETA Areias de Vilar » Edifícios » Ed. Administrativo » Caixilharias/Portões/Portas

ETA Areias de Vilar » Edifícios » Espaço exterior » Vedações/Portões de acesso exterior

ETA Areias de Vilar » Edifícios » Espaço exterior » Arranjos Exteriores

Técnico: Luís Gonçalves

Validada por:

Diana Cepa

Data executada: 2019-11-26 12:37:00